



Scala originale: 1:2000
Dimensione cornice: 776.000 x 552.000 metri

Collegio Provinciale
Geometri e Geometri Laureati
di Ferrara

Inscrizione Albo
N° 1845

Geometra
Pierpaolo Giovannini

Comune : VOCHIERA
Foglio : 4

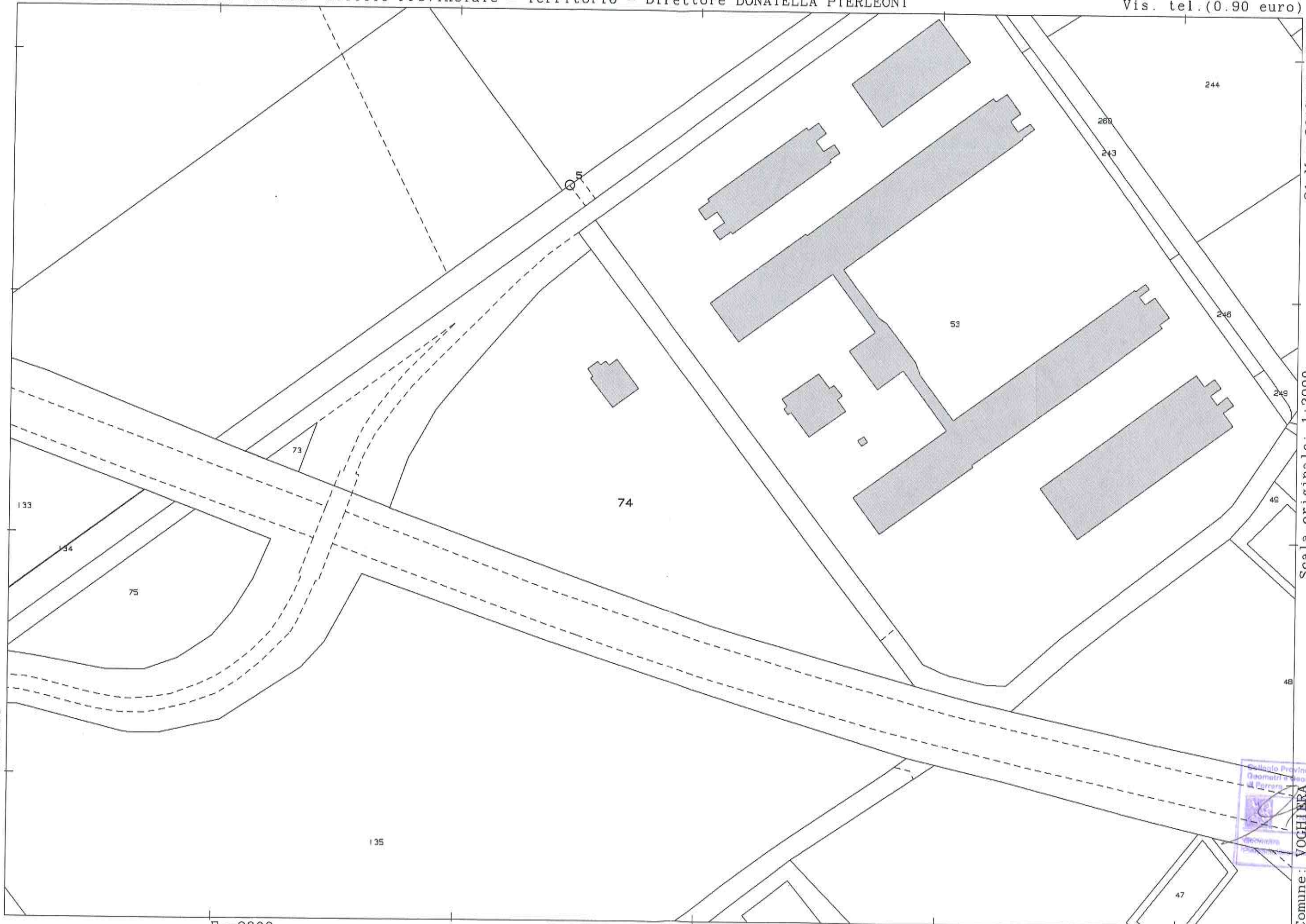

21-Mar-2017 11:19:39
Prot. n. T138092/2017

Scala originale: 1:2000
Dimensione cornice: 534.000 x 378.000 metri

N=28400

E=-2800

1 Particella: 74



Comune: VOCHI ERA
Foglio: 4

Data presentazione: 28/07/2017 - Data: 28/07/2017 - n. 1259275 - Richiedente: GVNPP165D23D548E
Totale schede: 17 - Formato di acquisizione: A3(297x420) - Formato stampa richiesto: A3(297x420)
Ultima planimetria in atti

53

PIANO TERRA

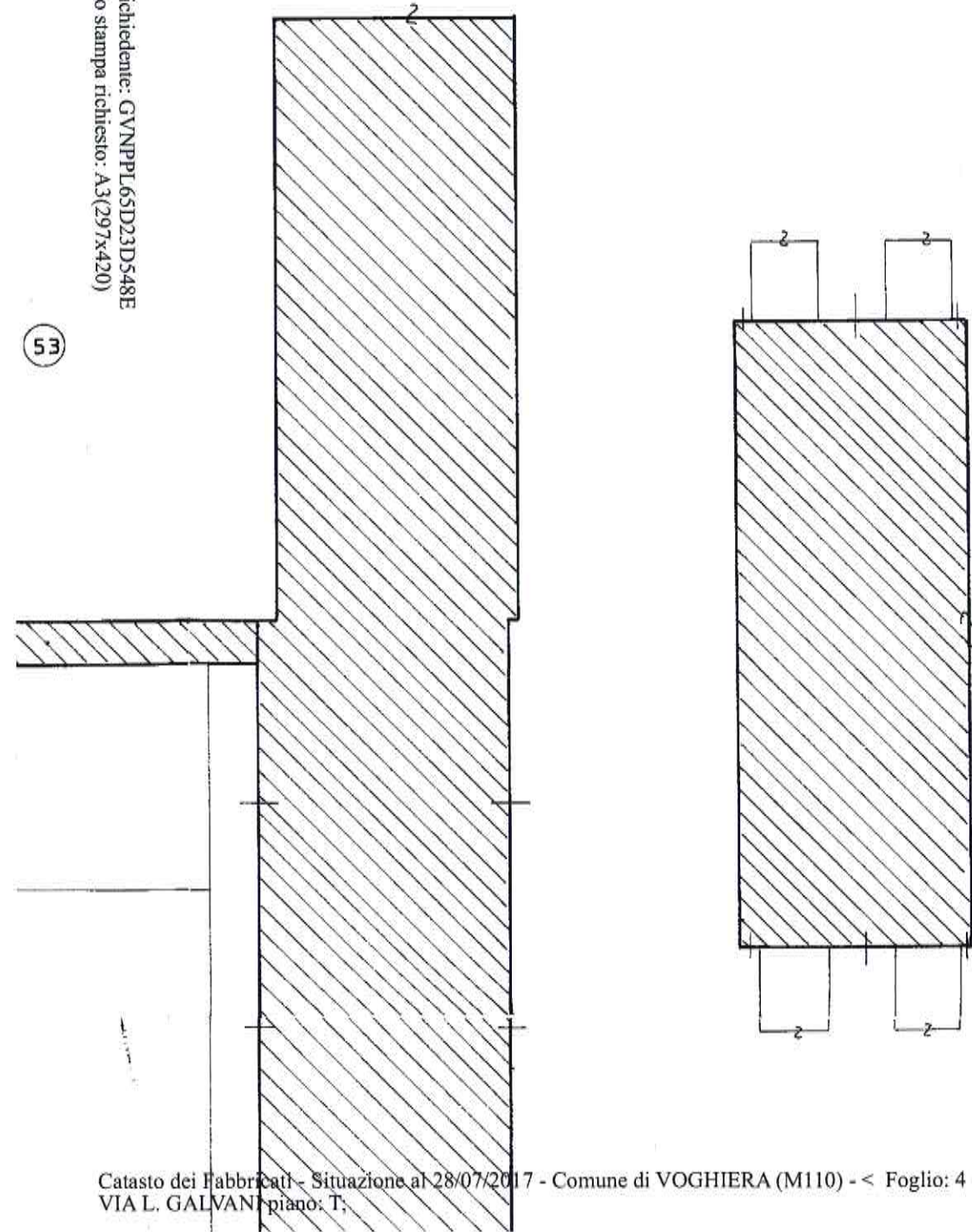

Catasto dei fabbricati - Situazione al 28/07/2017 - Comune di VOGHIERA (M110) - < Foglio: 4 - Particella: 53 - Subalterno: 0 >
VIA L. GALVANI piano: T,

MODULARIO
F. rig. rend. 496



MINISTERO DELLE FINANZE
DIREZIONE GENERALE DEL CATASTO E DEI SS.TT.EE.
CATASTO EDILIZIO URBANO (RDL 13-4-1939, n. 652)

MOD. AN (CEU)

LIRE
400

Planimetria di u.i.u. in Comune di VOGHIERA via GALVANI civ. 6

RIFERIMENTO AL TIPO MAPPALE N. 314 DEL 1992

SCHEDA N.241073

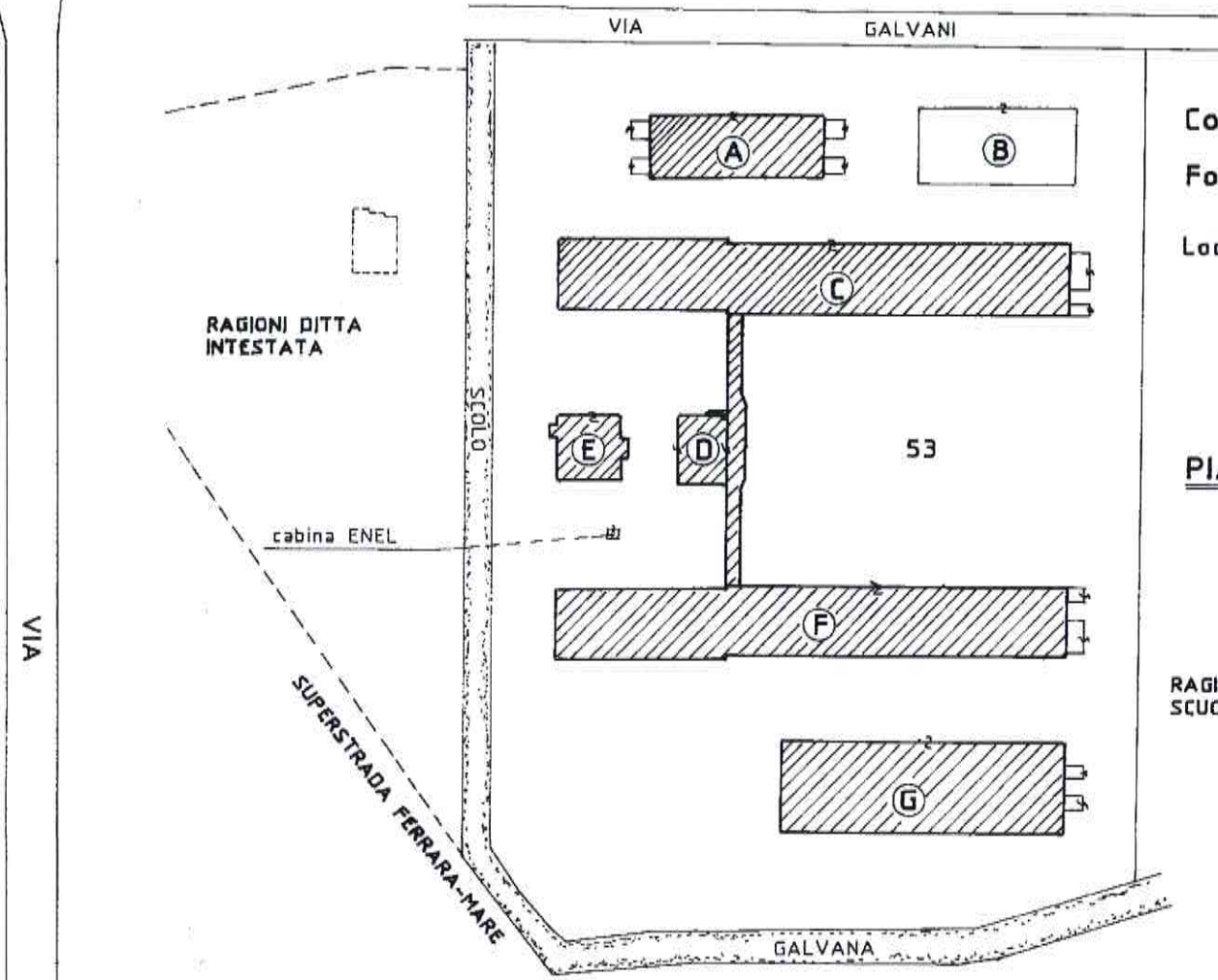

Comune di Voghiera
Foglio 4 - Mapp.53

Località GUALDO

PIANO TERRA

RAGIONI FONDAZIONE
SCUOLA FRATELLI NAVARRA

Scale originale non disponibile

ORIENTAMENTO



PIANO RIALZATO

scala 1:1000



Aut

PIAN

SCOLO

GALVANA

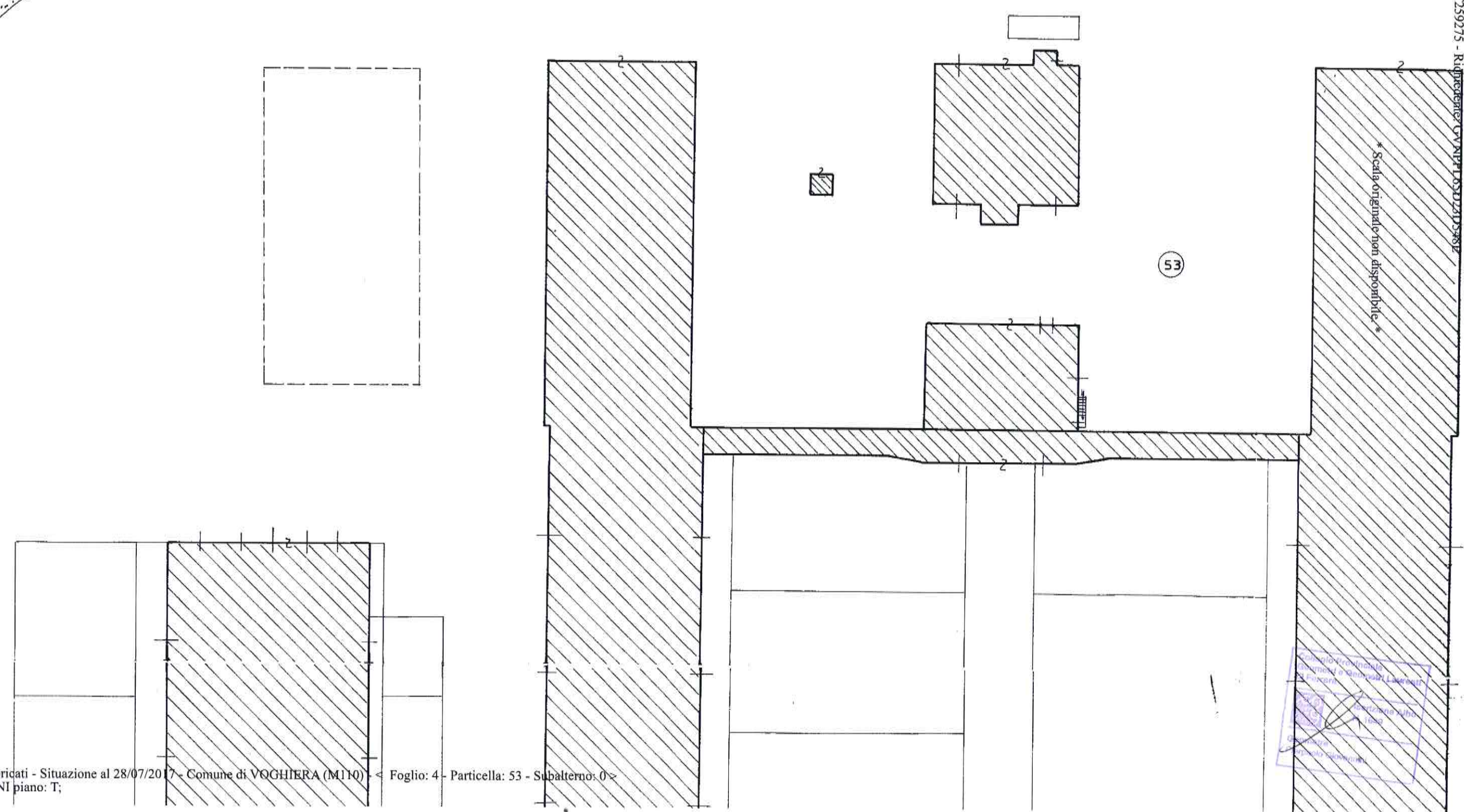

Aut



ORIENTAMENTO

 SCALA DI 1:2000



PIANO RIALZATO
 scala 1:1000



Handwritten signature

LEGENDA			
FOGLIO	MAPP.	SUB.	DESCRIZIONE
4	53	A	STALLA PER INGRASSO BOVINI
		B	CONCIMAIA
		C	STALLA PER LATTIFERE CON ANNESSO CAPANNONE PER DEPOSITO FORAGGIO
		D	FABBRICATO ATTREZZATO PER LA MUNGITURA, per LA REFRIGERAZIONE, PER IL DEPOSITO SERBATOI DEL LATTE, PER SERVIZI IGIENICI, PER SALA MACCHINE, SALA DI CONTROLLO E RIPOSTIGLIO
		E	FABBRICATO ATTREZZATO A SCUDERIA
		F	STALLA PER LATTIFERE CON ANNESSO CAPANNONE PER DEPOSITO FORAGGIO
		G	STALLA PER MANZE

Scale originali non disponibili.*

ORIENTAMENTO

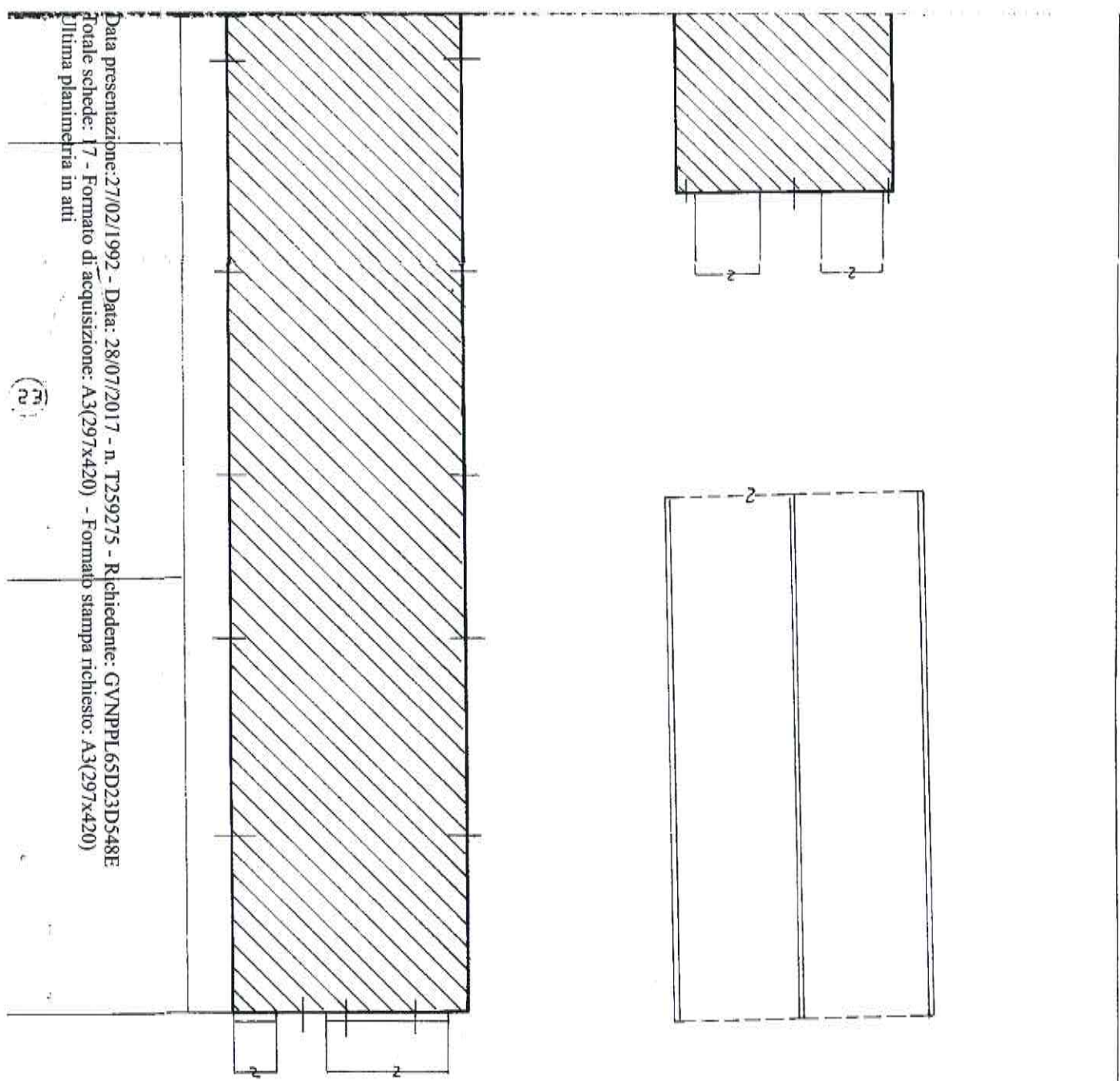
 SCALA DI 1: 500



GALVANI

Data presentazione: 27/02/1992 - Data: 28/07/2017 - n. T259275 - Richiedente: GVNPP165D23D548E
 Totale schede: 17 - Formato di acquisizione: A3(297x420) - Formato stampa richiesto: A3(297x420)
 Ultima planimetria in atti

(F.2)

Handwritten signature

Dichiarazione di N.C. Denuncia di variazione

Identificativi catastali
 F. 4
 n. 53 sub.

Compilata dal GEOM. VACCHI FRANCO
 (Titolo, cognome e nome)

Iscritto all'albo dei GEOMETRI
 della provincia di FERRARA n. 1454
 data 10-12-1991 Firma *Luca Vacchi*

RISERVATO ALL'UFFICIO

3

Data presentazione: 27/02/1992 - Data: 28/07/2017 - n. T259275 - Richiedente: GVNPP165D23D548E
Totale schede: 17 - Formato di presentazione: A3(297x420) - Formato stampa richiesto: A3(297x420)
Ultima planimetria in atti

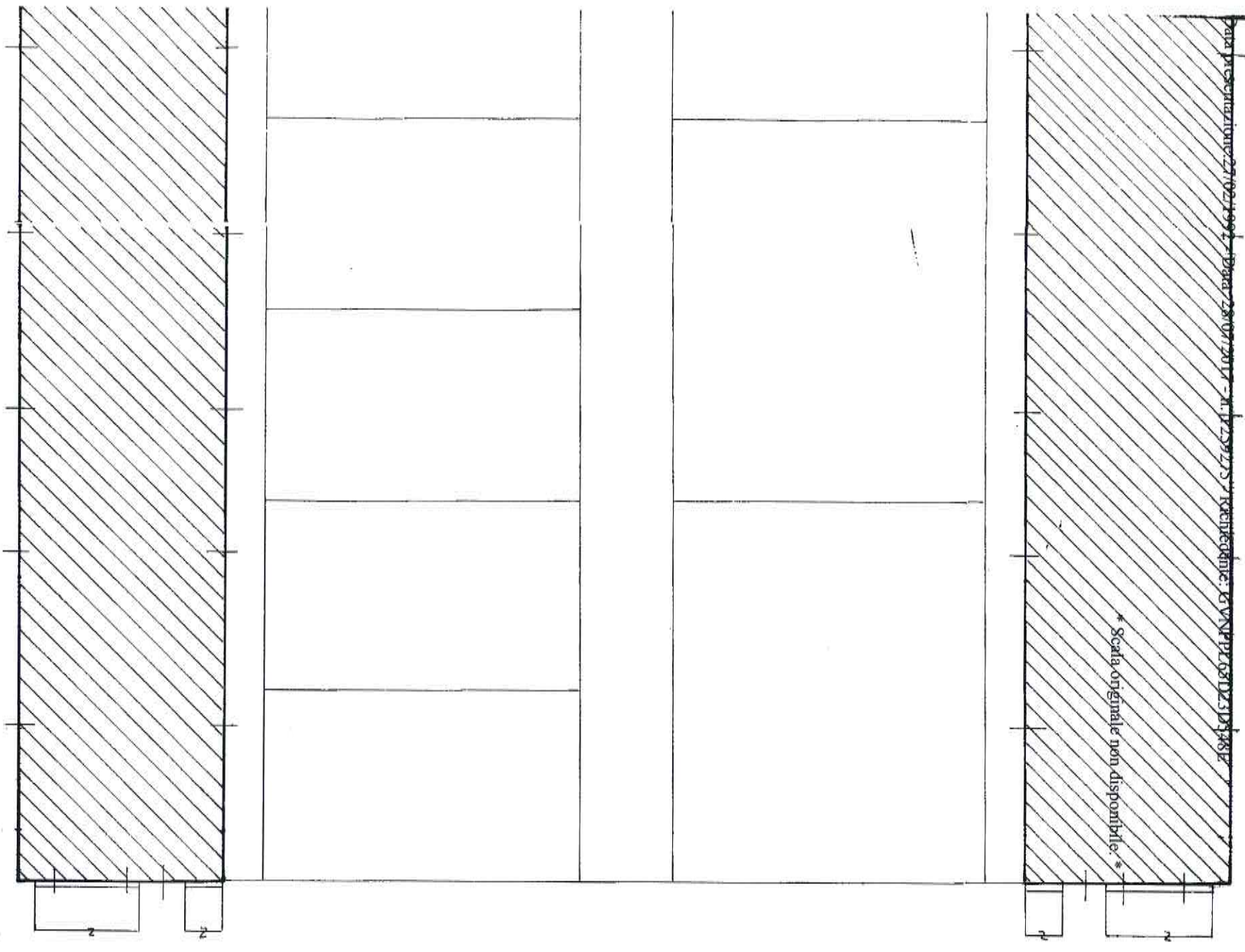
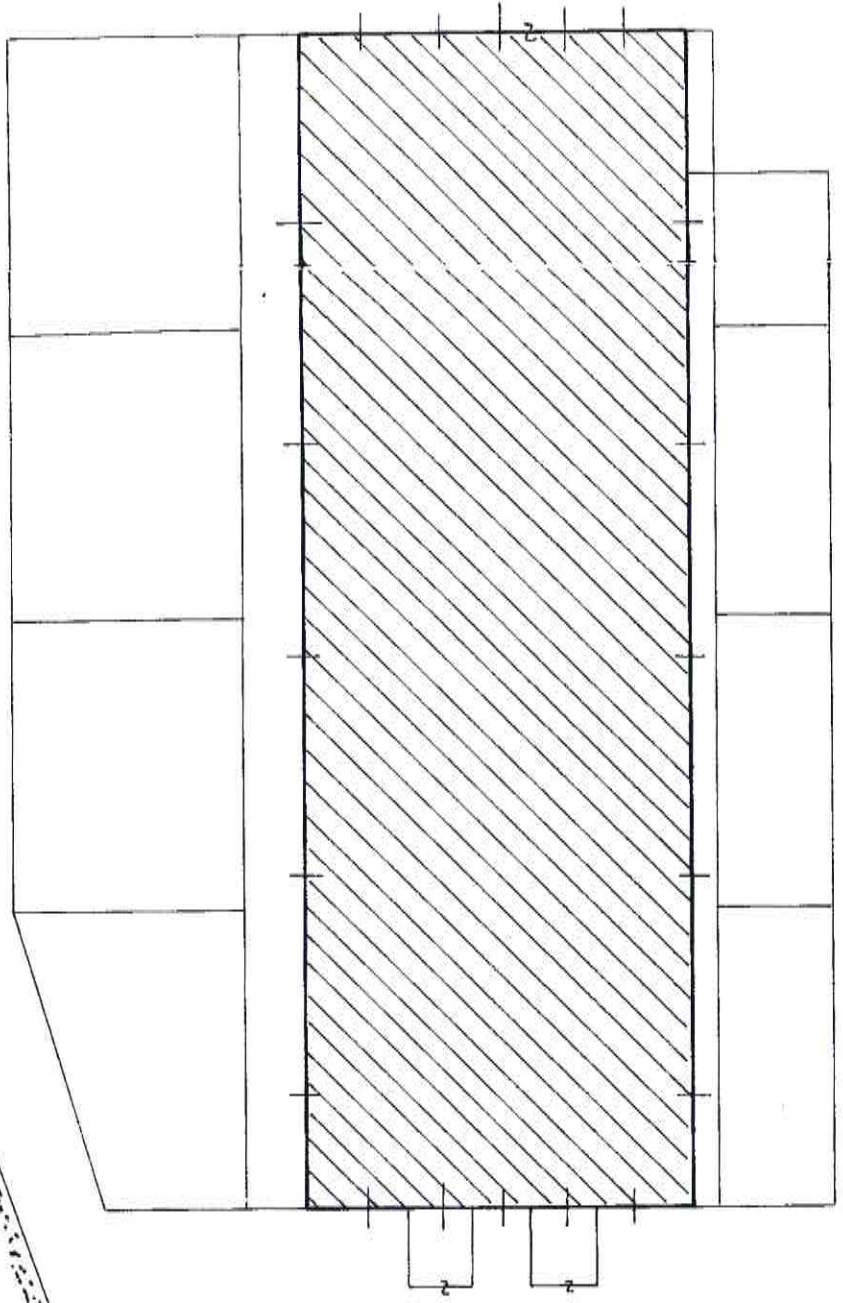

Luca
Collegio Provinciale
Geometri e Geometre Laureati
di Ferrara
1849
Geometra
Pierpaolo Giovenetti

MODULARIO
F. - fig. rend. - 498



MINISTERO DELLE FINANZE
DIREZIONE GENERALE DEL CATASTO E DEI SERVIZI TECNICI ERARIALI

Mod. A (Nuovo Catasto Edificato Urbano)

Lire
350

NUOVO CATASTO EDILIZIO URBANO

(R. DECRETO-LGGGE 13 APRILE 1989, N. 652)

Planimetria dell'immobile situato nel Comune di VOGHIERA Via GALVANI CN.6

Ditta Soc. Coop. LA STALLA" A.S.L. - Codice Fiscale 00727380388

Allegata alla dichiarazione presentata all'Ufficio Tecnico Erariale di FERRARA

SCHEDA N.16970

(A)

PIANO TERRA

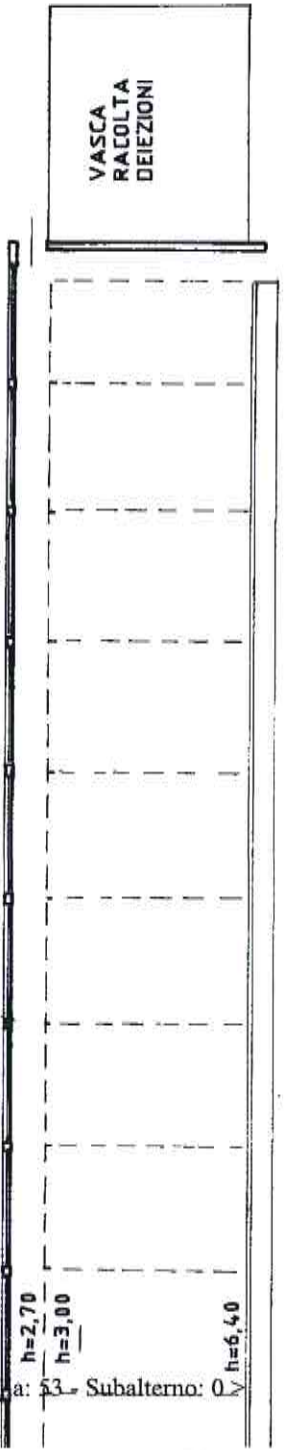

STALLA PER INGRESSO BOVINI

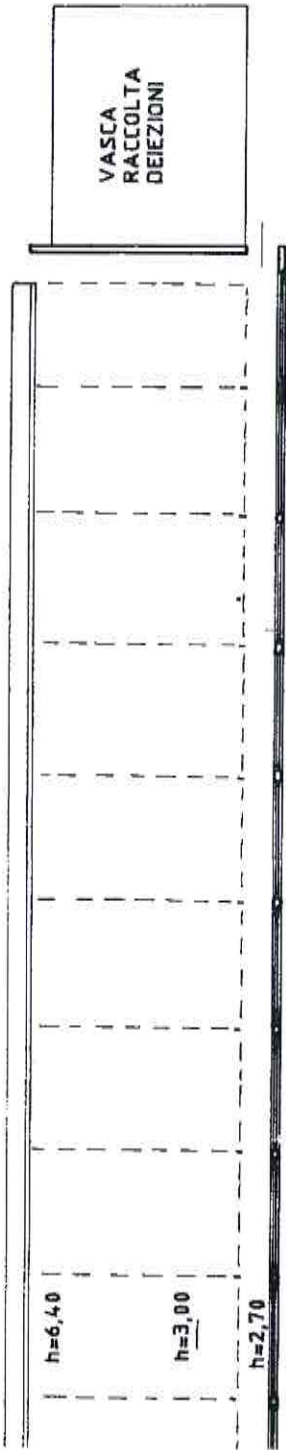

ORIENTAMENTO



SCALA DI 1: 200

SPAZIO RISERVATO PER LE ANNOTAZIONI D'UFFICIO

DATA
PROT. N°

303

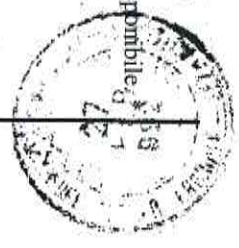

Scala originale non disponibile

ES 7

Compilata dal **GEOM. VACCHI FRANCO**
(Tibola, nome e cognome del tecnico)

Iscritto all'Albo dei **GEOMETRI**

della Provincia di **FERRARA N°1454**

DATA **10-12-1991**

Firma: *francesco vacchi*

Collegio Provinciale
Geometri e Geometri Laureati
di Ferrara
Divisione Albo
N. 1454
Geometra
Pierpaolo Giovannini

SPAZIO
DATA
PROT. N°

* Scala originale non disponibile. *

Collegio Provinciale
Geometri e Geometri Laureati
di Ferrara

Sezione Albo
N. 1649

Geometra
Pierpaolo Giovanni

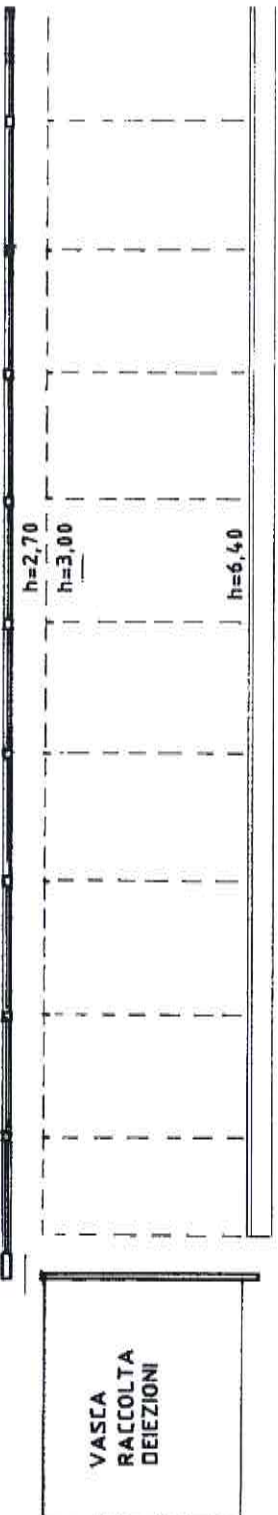
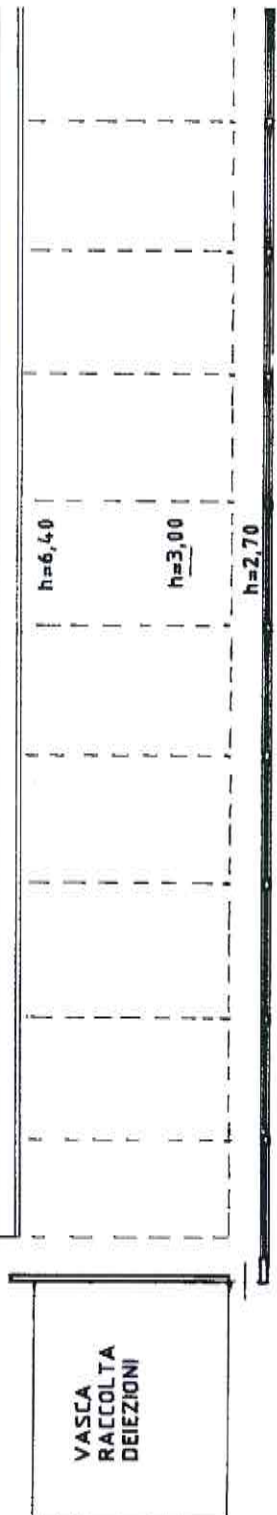

NUC

Planimetria dell'imm
Ditta Soc. Coop.
Allegata alla dichiar

MODULARIO
F. ng. tend. 496



SCHEDA N.16971

(B)

* Scala originale non disponibile. *

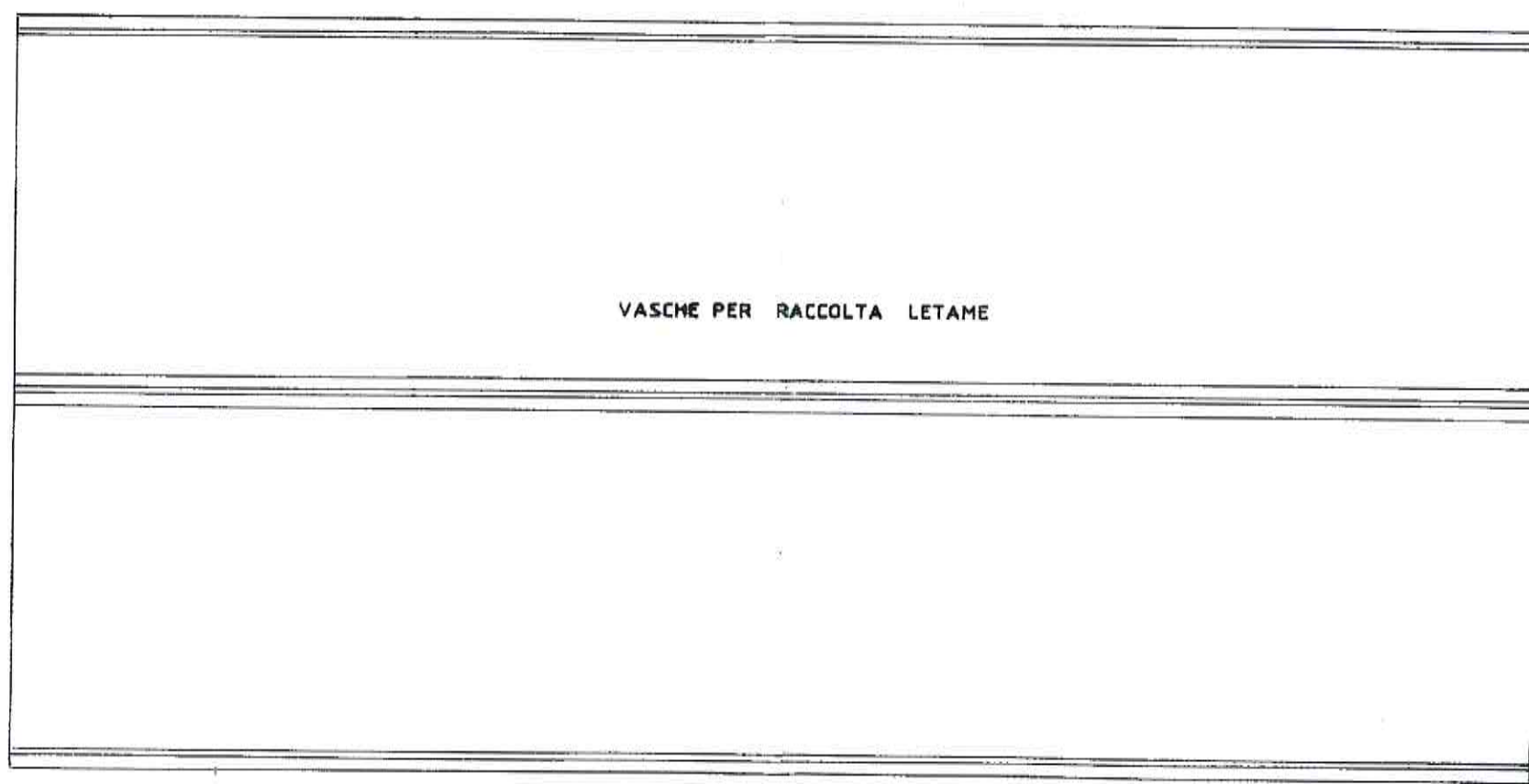

VASCHE PER RACCOLTA LETAME

ORIENTAMENTO

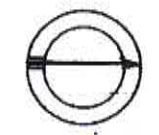

SCALA DI 1: 200

RISERVATO ALL'UFFICIO

363



Dichiarazione di N.C.
Denuncia di variazione

Identificativi catastali
F. 4
n. 53 sub.

Compilata dal Geom. VACCHI
(Titolo, cognome e nome)
FRANCO

Iscritto all'albo dei GEOMETRI
della provincia di FERRARA n. 1454
data 10-12-1991 Firma francovacchi

MODULARIO
F. - reg. rend. - 496



MINISTERO DELLE FINANZE

DIREZIONE GENERALE DEL CATASTO E DEI SERVIZI TECNICI ERARIALI

NUOVO CATASTO EDILIZIO URBANO

Lire
350

Mod. A (Nuovo Catasto Edilizio Urbano)

(R. DECRETO-LEGGE 13 APRILE 1999, N. 65)

Planimetria dell'immobile situato nel Comune di Gualdo (VOGHIERA) Via Galvani cd.6

Ditta Soc. Coop. "LA STALLA" A.R.L. - Codice Fiscale 00727380388

Allegata alla dichiarazione presentata all'Ufficio Tecnico Erariale di FERRARA

SCHEDA N.16972

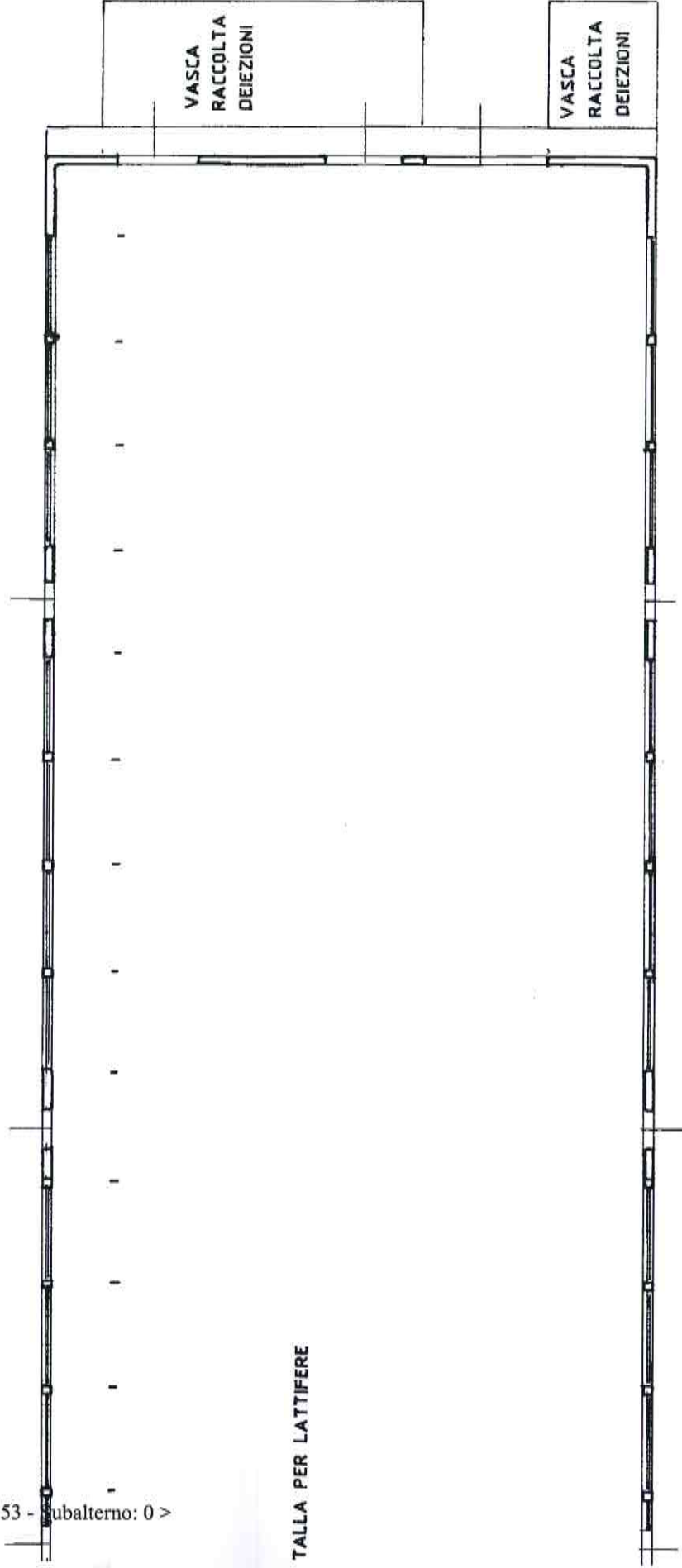

TALLA PER LATTIFERE

ORIENTAMENTO



SCALA DI I: 200

SPAZIO RISERVATO PER LE ANNOTAZIONI D'UFFICIO

DATA
PROT. N°

363

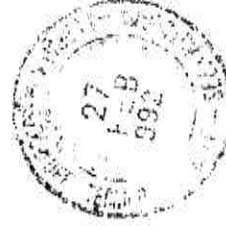

* Scat. originale non disponibile. *

Compilata dal **Geom. VACCHI FRANCO** (cognome del tecnico)

Iscritto all'Albo dei **GEOMETRI**
della Provincia di **FERRARA N.1454**

DATA **10-12-1991**

Firma: *Giuseppe Vacchi*



* Scala originale non disponibile. *

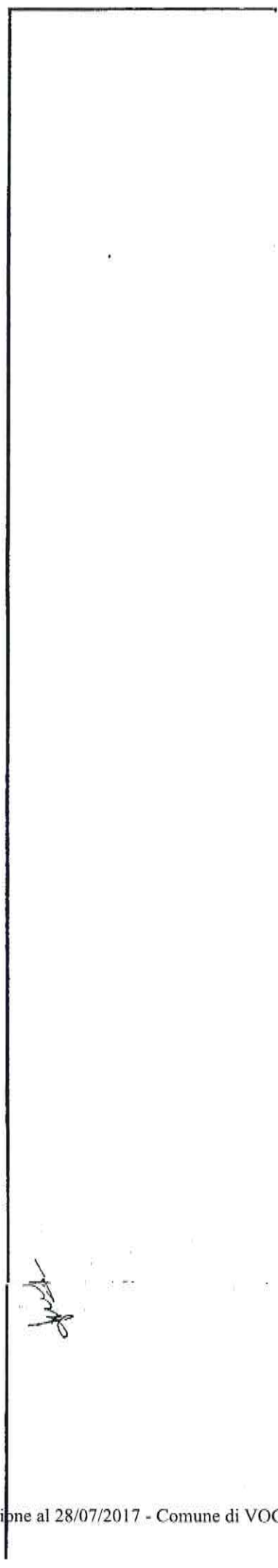
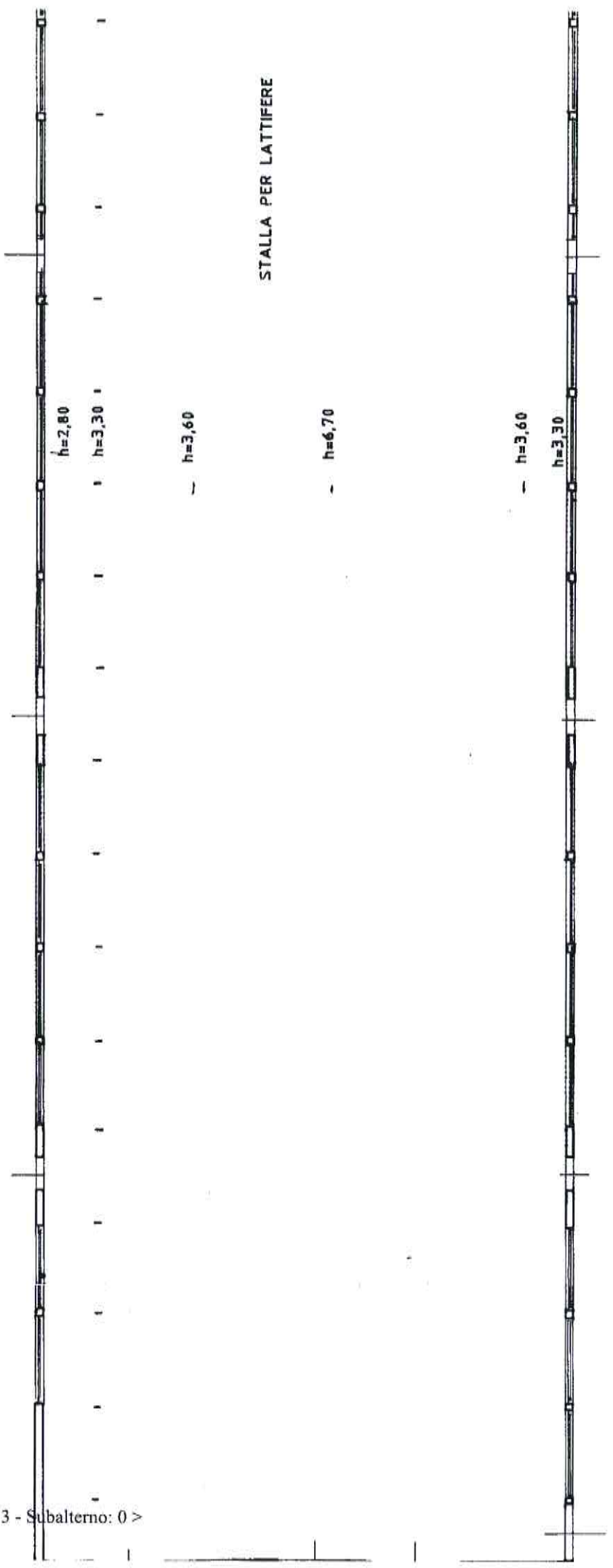

Handwritten signature or initials.

* Scala originale non disponibile. *

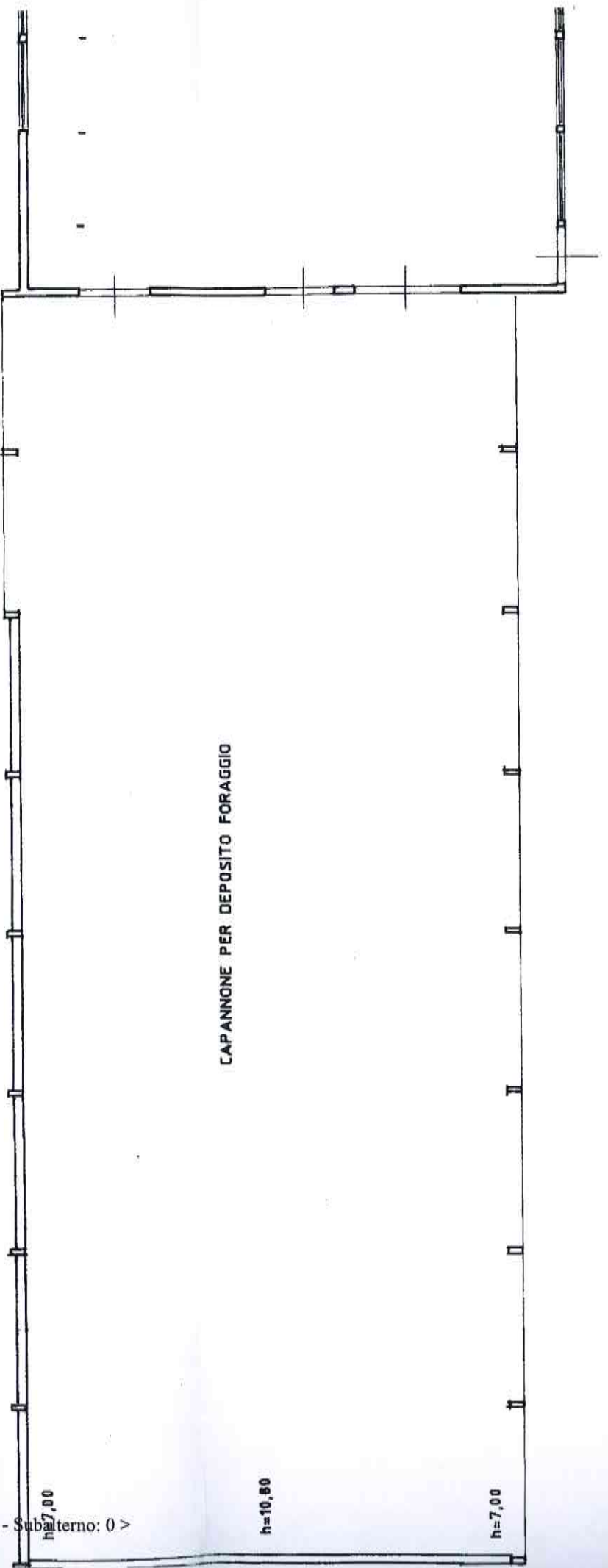

Collegio Provinciale
Geometri e Geometri Laureati
di Ferrara
Iscrizione Albo
N. 1640
Geometra
Pierpaolo Giovannini

MODULARIO
F. rig. rend. 498



MINISTERO DELLE FINANZE
DIREZIONE GENERALE DEL CATASTO E DEI SS.TT.EE.
CATASTO EDILIZIO URBANO (RDL 13-4-1939, n. 652)

MOD. AN (CEU)

LIRE
400

Planimetria di u.i.u. in Comune di Gualdo(Voghiera) via Galvani civ. 6

SCHEDA N°16973

D

Data presentazione: 27/02/1992 - Data: 28/07/2017 - n. T259275 - Richiedente: GVNPP165D23D548E
Totale schede: 17 - Formato di acquisizione: A3(297x420) - Formato stampa richiesto: A3(297x420)
Ultima planimetria in atti

Data presentazione: 27/02/1992 - Data: 28/07/2017 - n. T259275 - Richiedente: GVNPP165D23D548E

h=2,90
h=3,30

TETTOIA

VASCA
INTERRATA
h=0,25

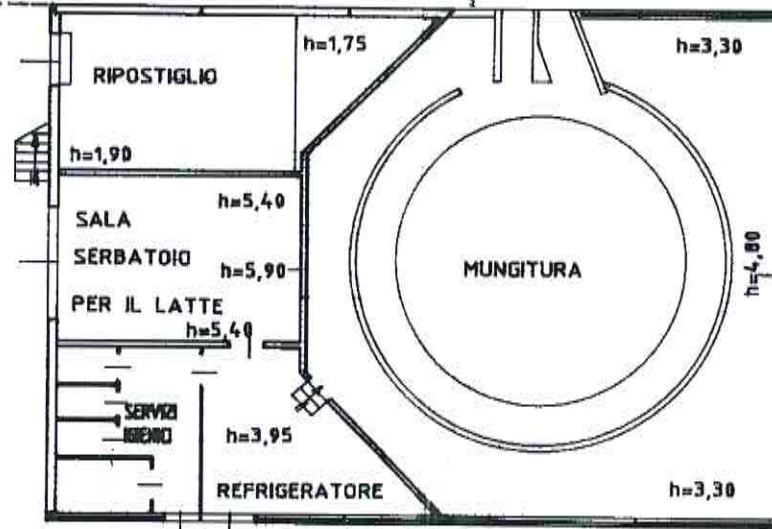

* Scala originale non disponibile. *

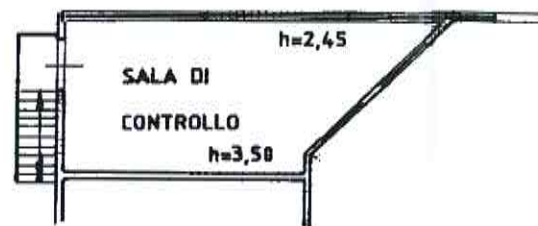

ORIENTAMENTO

Collegio Provinciale
Geometri e Geometri Laureati
di Ferrara

Iscrizione Albo
N. 1649

Geometra
Pio RISERVATO ALL'UFFICIO

SCALA DI 1:200

363



Dichiarazione di N.C.
Denuncia di variazione

Identificativi catastali
F. 4
n. 53 sub.

Compilata dal Geom. VACCHI
(Titolo, cognome e nome)
FRANCO

Iscritto all'albo dei GEOMETRI
della provincia di FERRARA n. 1454
data 10-12-91 Firma francesco

MOD. BN (CEU)

LIRE 250

MODULARIO F. rig. rend. 497



MINISTERO DELLE FINANZE
DIREZIONE GENERALE DEL CATASTO E DEI SS.TT.EE.
CATASTO EDILIZIO URBANO (RDL 13-4-1939, n. 652)

Planimetria di u.i.u. in Comune di **VOGHIERA** via **GALVANI** civ. **6**

SCHEDA N.16974

(E)

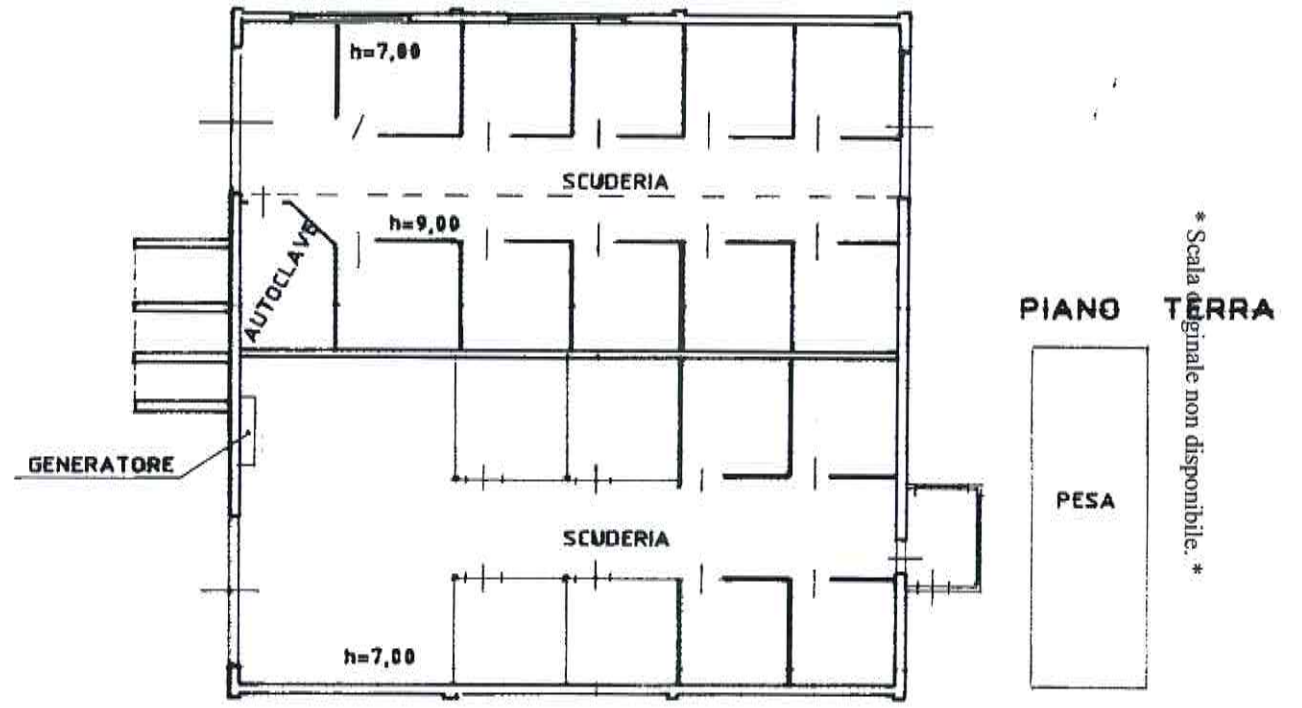

ORIENTAMENTO
Collegio Geometri e Geometri Laureati di Ferrara
Divisione Ufficio
Geometra Pierpaolo Giovenetti
SCALA DI 1:200

Dichiarazione di N.C.
Denuncia di variazione

Identificativi catastali
F. **4**
n. **53** sub.

Compilata dal **GEOM. VACCHI FRANCO**
(Titolo, cognome e nome)

Iscritto all'albo del **GEOMETRI**
della provincia di **FERRARA** n. **1454**
data **10-12-91** Firma *francesco vacchi*

RISERVATO ALL'UFFICIO

303

MODULARIO
F. - fig. rend. - 486



MINISTERO DELLE FINANZE

DIREZIONE GENERALE DEL CATASTO E DEI SERVIZI TECNICI ERARIALI

NUOVO CATASTO EDILIZIO URBANO

Lire
350

MOD. A (Nuovo Catasto Edilizio Urbano)

(R. DECRETO-LEGGE 18 APRILE 1989, N. 687)

Planimetria dell'immobile situato nel Comune di Gualdo (VOGHIERA) Via Galvani cn.6

Ditta Soc. Coop. "LA STALLA" A.R.L. - Codice Fiscale 0072727380388

Allegata alla dichiarazione presentata all'Ufficio Tecnico Erariale di FERRARA

SCHEDA N.16975

(F)

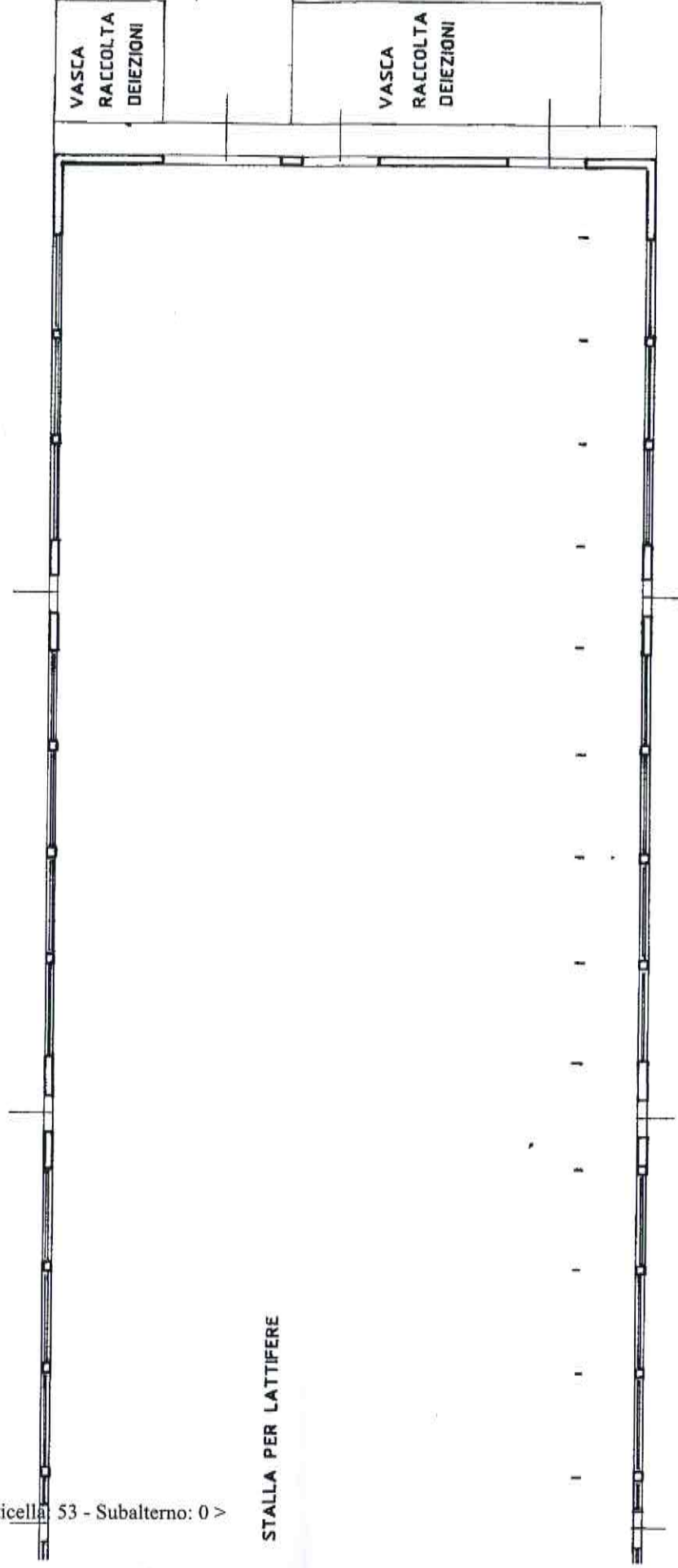

STALLA PER LATTIFERE

ORIENTAMENTO



SCALA DI I: 200

SPAZIO RISERVATO PER LE ANNOTAZIONI D'UFFICIO

DATA

PROT. N°

363



* Scala originale non disponibile

53

Compilata dal Geom. VACCHI

(Titolo, nome, e cognome del tecnico)

FRANCO

Iscritto all'Albo dei GEOMETRI

della Provincia di FERRARA N.1454

DATA 10-12-1991

Firma:

Francisco Vacchi



177/S. UFFICIO L.V. ROMA

* Scala originale non disponibile. *

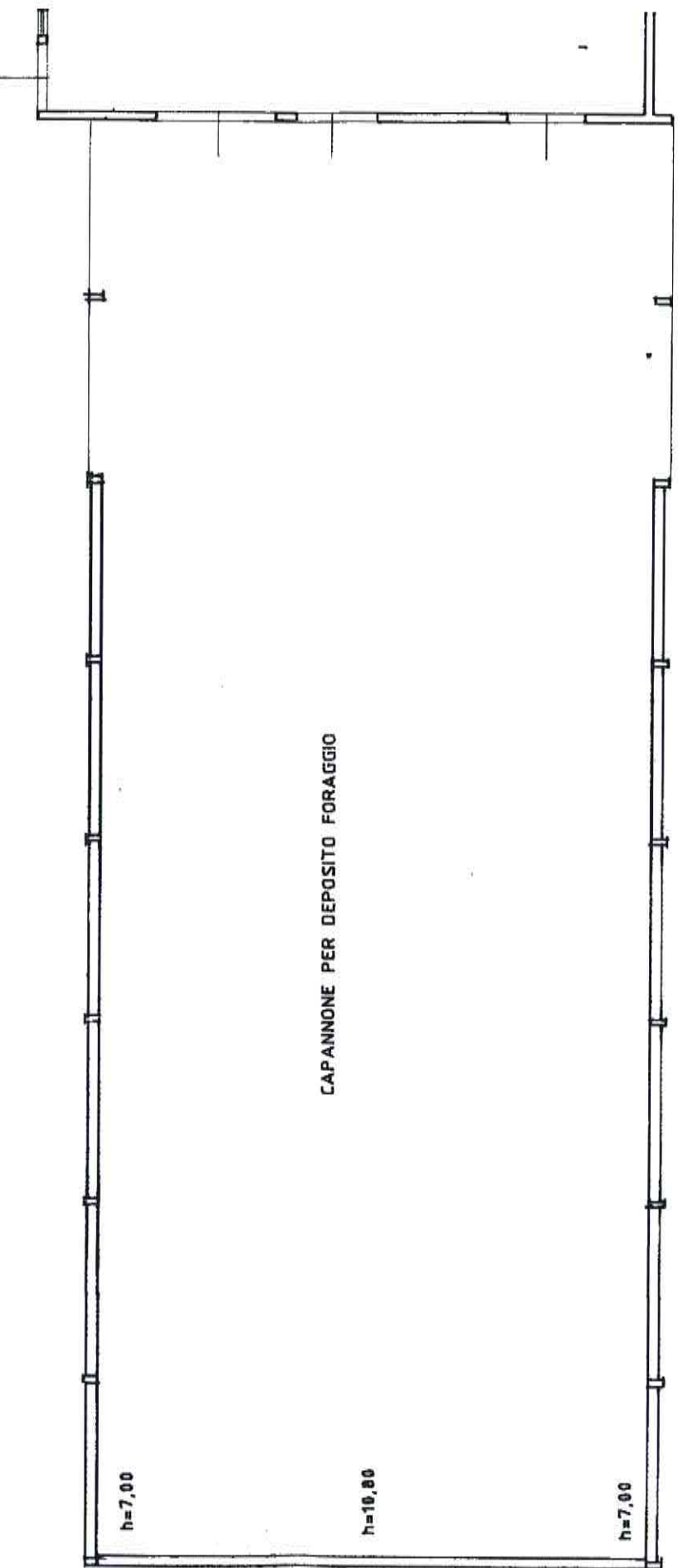

MODULARIO
F. - fig. rend. - 496



MINISTERO DELLE FINANZE

DIREZIONE GENERALE DEL CATASTO E DEI SERVIZI TECNICI ERARIALI

NUOVO CATASTO EDILIZIO URBANO

Lire
350

Mod. A (Nuovo Catasto Edilizio Urbano)

(R. DECRETO-LEGGE 13 APRILE 1998, N. 652)

Planimetria dell'immobile situato nel Comune di VOGHIERA Via GALVANI n.6

Ditta Soc. Coop. "LA STALLA" A.R.L. - Codice Fiscale 00727380388

Allegata alla dichiarazione presentata all'Ufficio Tecnico Erariale di FERRARA

SCHEDA N.16976



PIANO TERRA

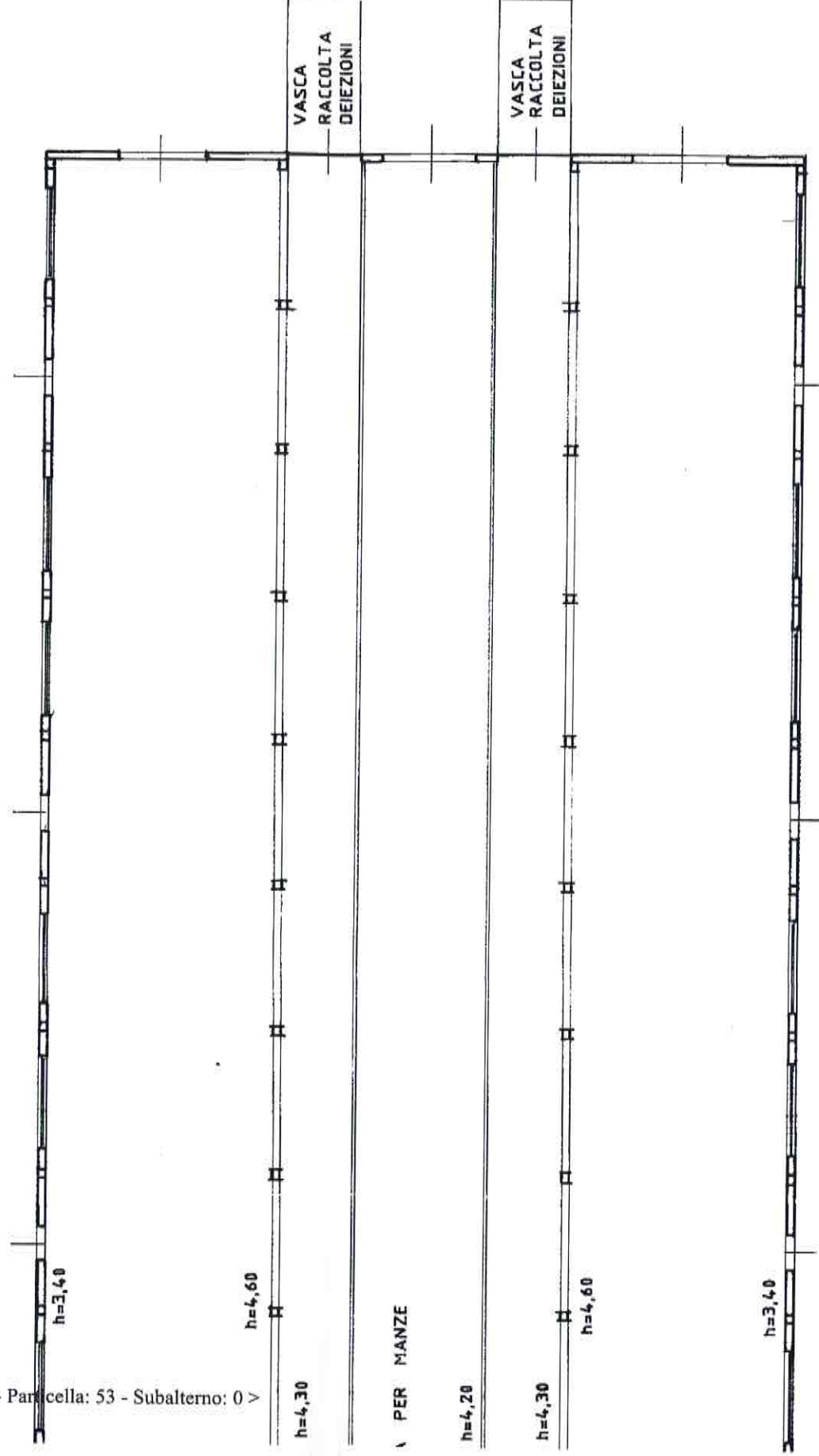

ORIENTAMENTO



SCALA DI 1:200

SPAZIO RISERVATO PER LE ANNOTAZIONI D'UFFICIO

DATA

PROT. N° 363



Compilata dal **GEOM. VACCHI FRANCO**
(Titolo, nome e cognome del tecnico)

Iscritto all'Albo del **GEOMETRI**

della Provincia di **FERRARA N°1454**

DATA **10-12-1991**

Firma: *Francisco*

* Scala originale non disponibile *
53
4

* Scala originale non disponibile. *

IS
DATA
PROT. N°

Collgio Provinciale
Geometri Geometri Laureati
di Ferrara
Incarico n. 124
N. 124
Geometra
Pierpaolo Giovanni

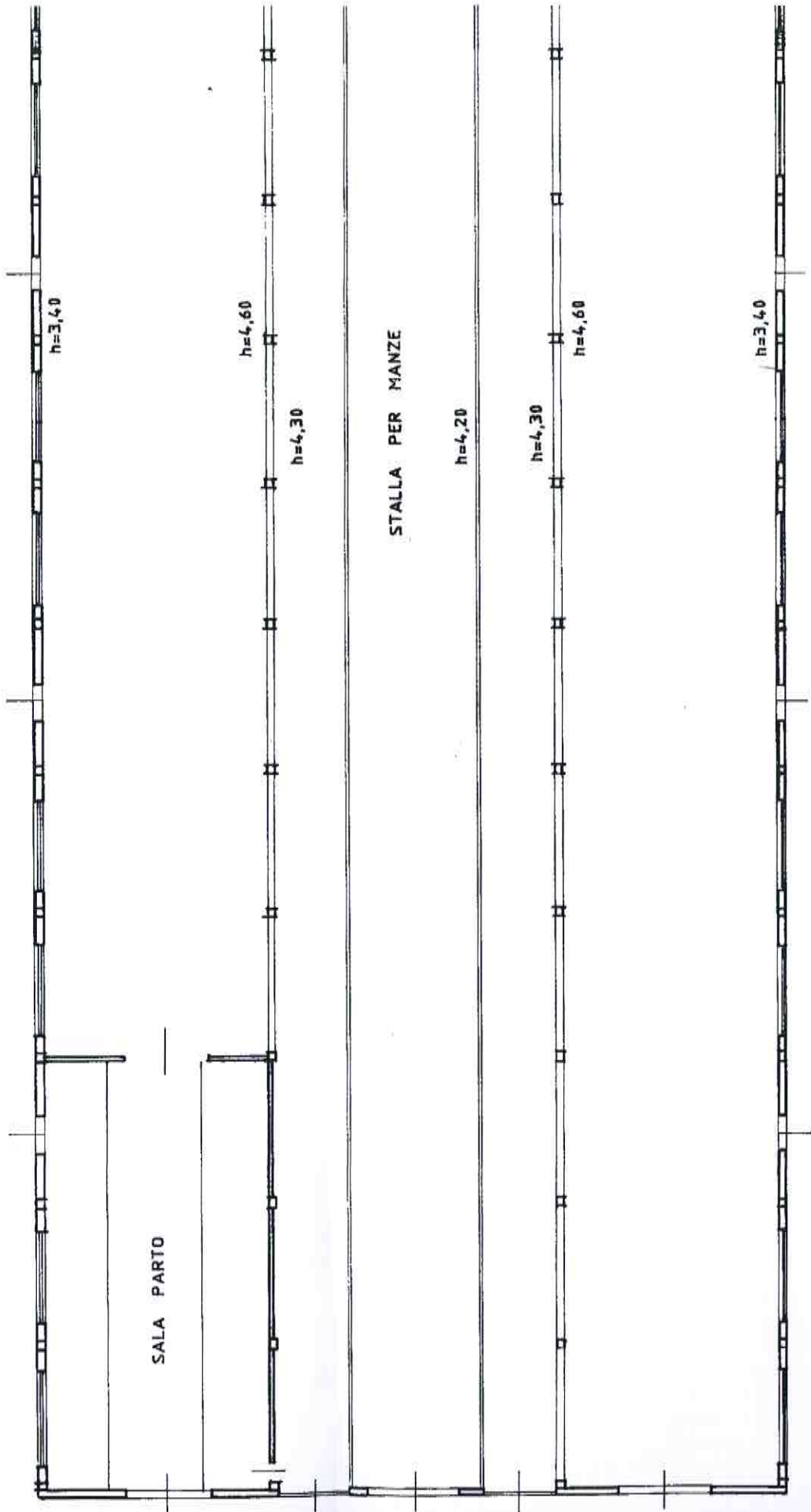

N
Planimetria d
Ditta Soc. C
Allegata alla

MODULARIO
F. fig. rend. 496

Data presentazione: 27/02/1992 - Data: 28/07/2017 - n. T259275 - Richiedente: GVNPP165D23D548E
Totale schede: 17 - Formato di acquisizione: A3(297x420) - Formato stampa richiesta: A3(297x420)
Ultima planimetria in atti

MODULARIO
F. fig. n. 487



MINISTERO DELLE FINANZE
DIPARTIMENTO DEL TERRITORIO

CATASTO EDILIZIO URBANO (RDL 13-4-1939, n. 852)

MOD. BM (CEU)

LIRE
500

Planimetria di u.i.u. in Comune di VIGEVANO via GALVANI civ.

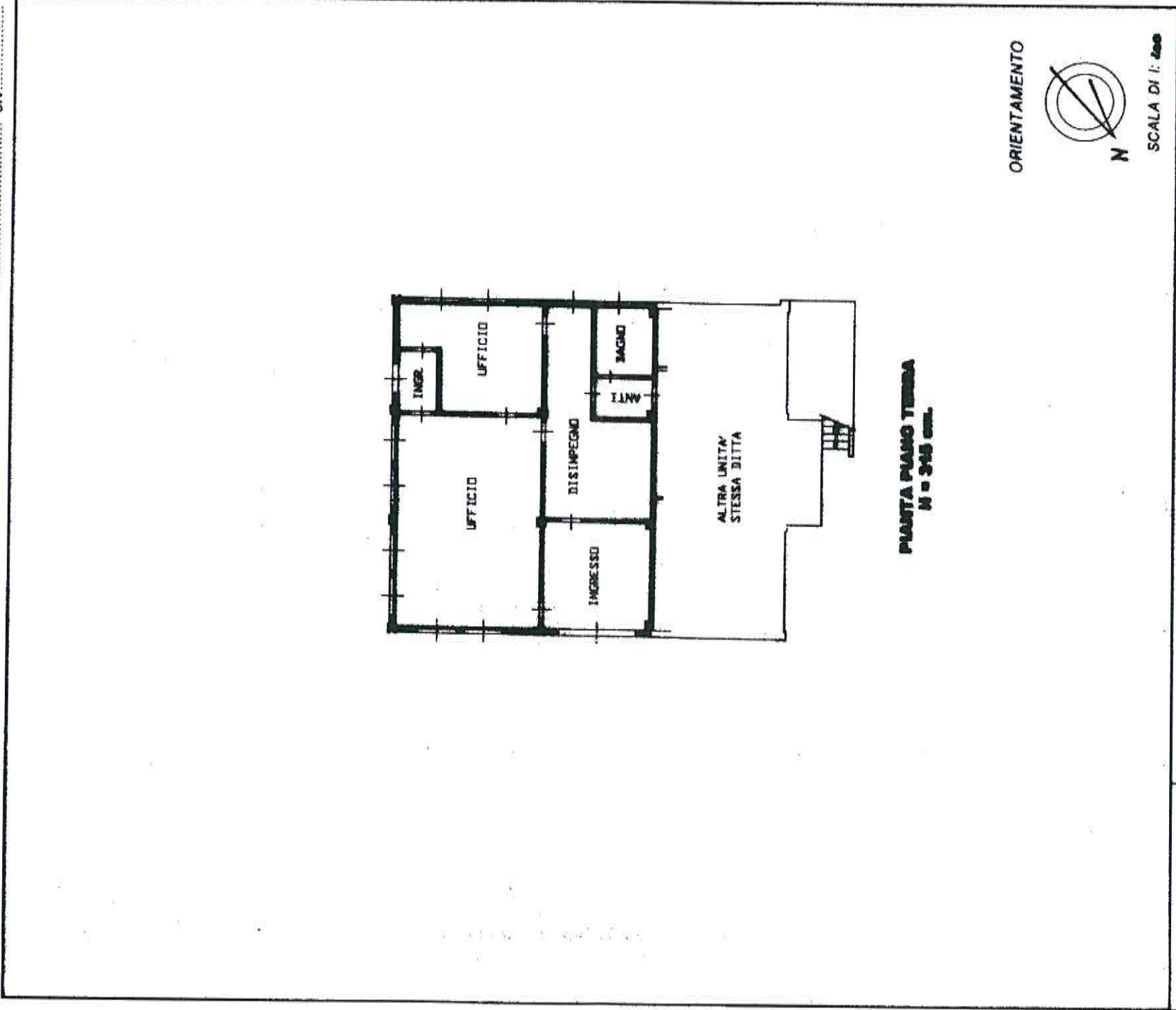

Dichiarazione di N.C.
Denuncia di variazione

Identificativi catastali
F. 4
n. 74 sub. 5

Compilata dal ING. SANDRA FILIBERTO
(Titolo, cognome e nome)

Iscritto all'albo de
della provincia di MODENA
data 17 APR. 2001 Firma

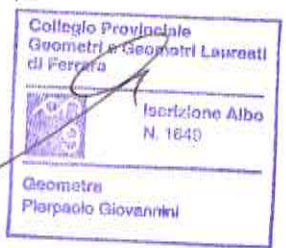

MODULARIO
F. rig. rend. 497



MINISTERO DELLE FINANZE
DIPARTIMENTO DEL TERRITORIO

CATASTO EDILIZIO URBANO (RDL 13-4-1939, n. 652)

MOD. **BN** (CEU)

LIRE
500

Planimetria di u.i.u. in Comune di VOGHERA via GALLARI CIV.

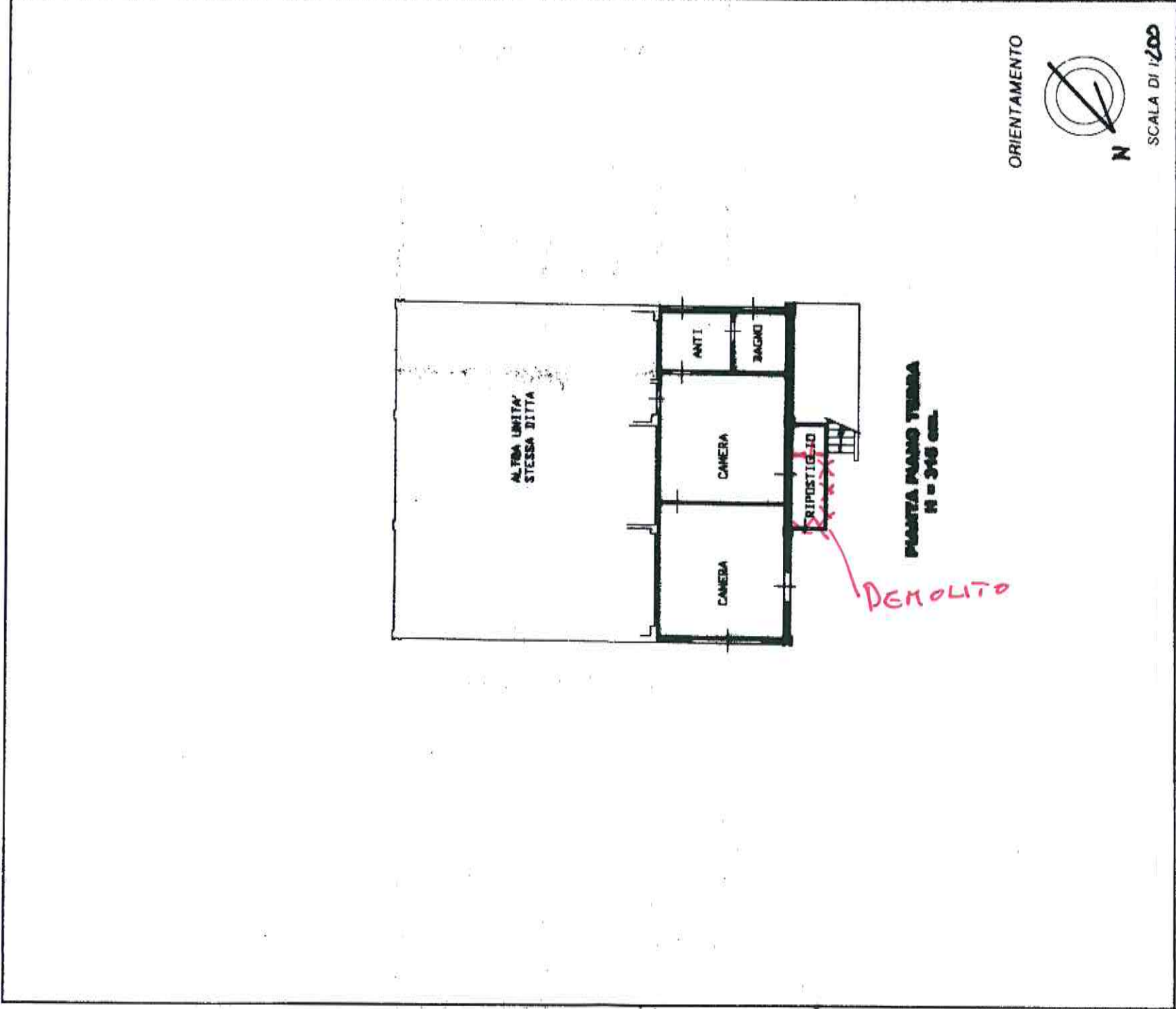

Dichiarazione di N.C.
Denuncia di variazione

Identificativi catastali
F. 4/4 sub. 6

Compilata dal ING. LINDA FULFARO
(Titolo, cognome e nome)

Iscritto all'albo de ING. GIOVANNI BOVINO
della provincia di BOVINO
dal 7 APR 2001

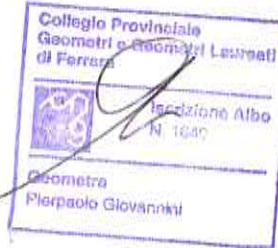

MODULARIO
F. rog. rend. 487



MINISTERO DELLE FINANZE
DIREZIONE GENERALE DEL CATASTO E DEI SS.TT.EE.
CATASTO EDILIZIO URBANO (RDL 13-4-1939, n. 652)

MOD. BN (CEU)

LIRE
250

Planimetria di u.i.u. in Comune di VOGHERA via GALVANI civ.

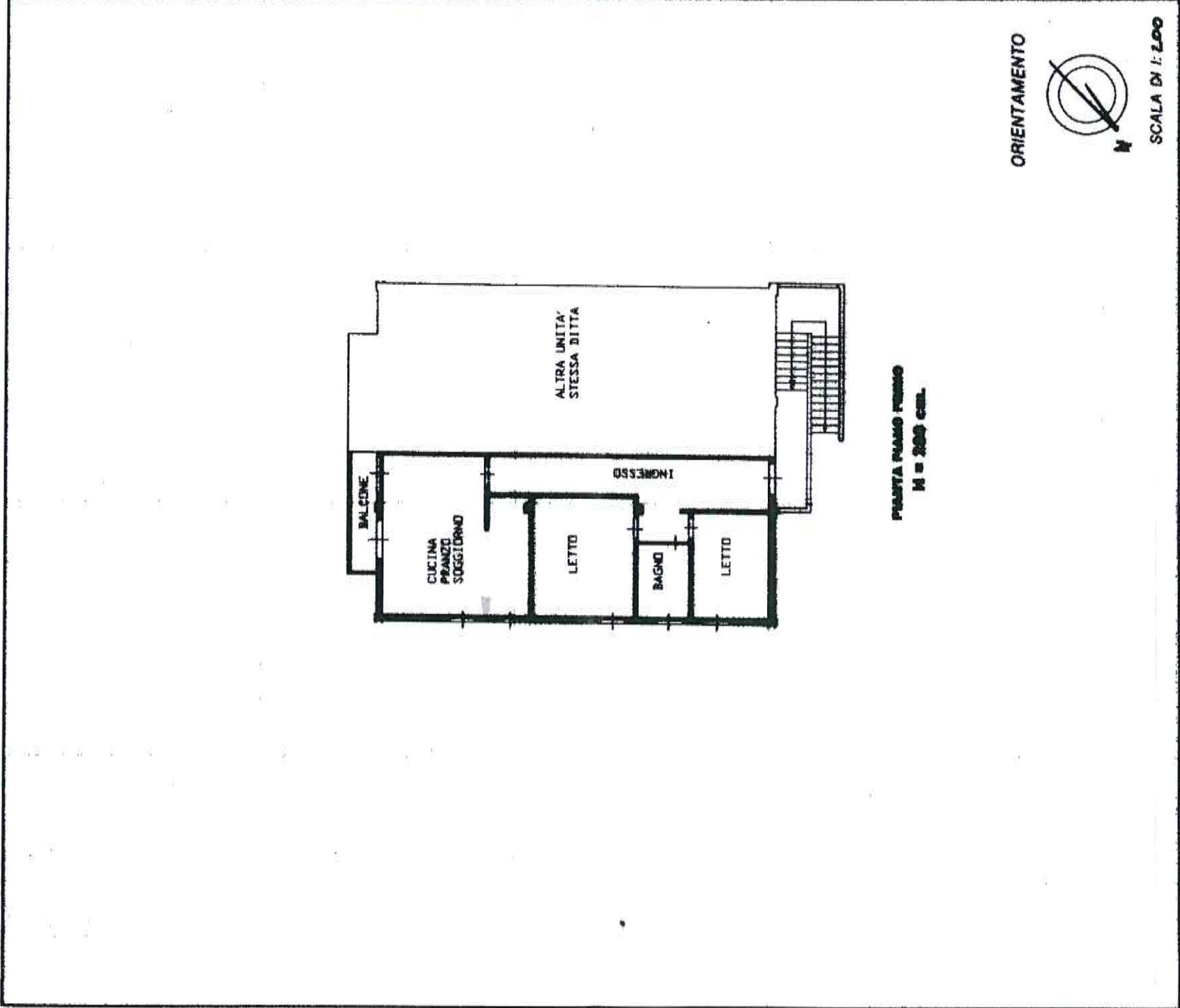

ORIENTAMENTO



SCALA DI 1:100

RISERVATO ALL'UFFICIO

Compilata dal ING. CAMOLA
(Titolo, cognome e nome)

FILIBERTO

Iscritto all'albo de INGEGNERI
della provincia di BOLOGNA
data 17 APR. 2001

Dichiarazione di N.C.
Denuncia di variazione

Identificativi catastali
F. 4
n. 74 sub. 2



MODULARIO
F. 106, rev. 4/87



MINISTERO DELLE FINANZE
DIREZIONE GENERALE DEL CATASTO E DEI SS.TT.EE.
CATASTO EDILIZIO URBANO (RDL 13-4-1939, n. 652)

MOD. BM (CEU)
LIRE
250

Planimetria di u.i.u. in Comune di VIGEVANO via GALVANI civ.

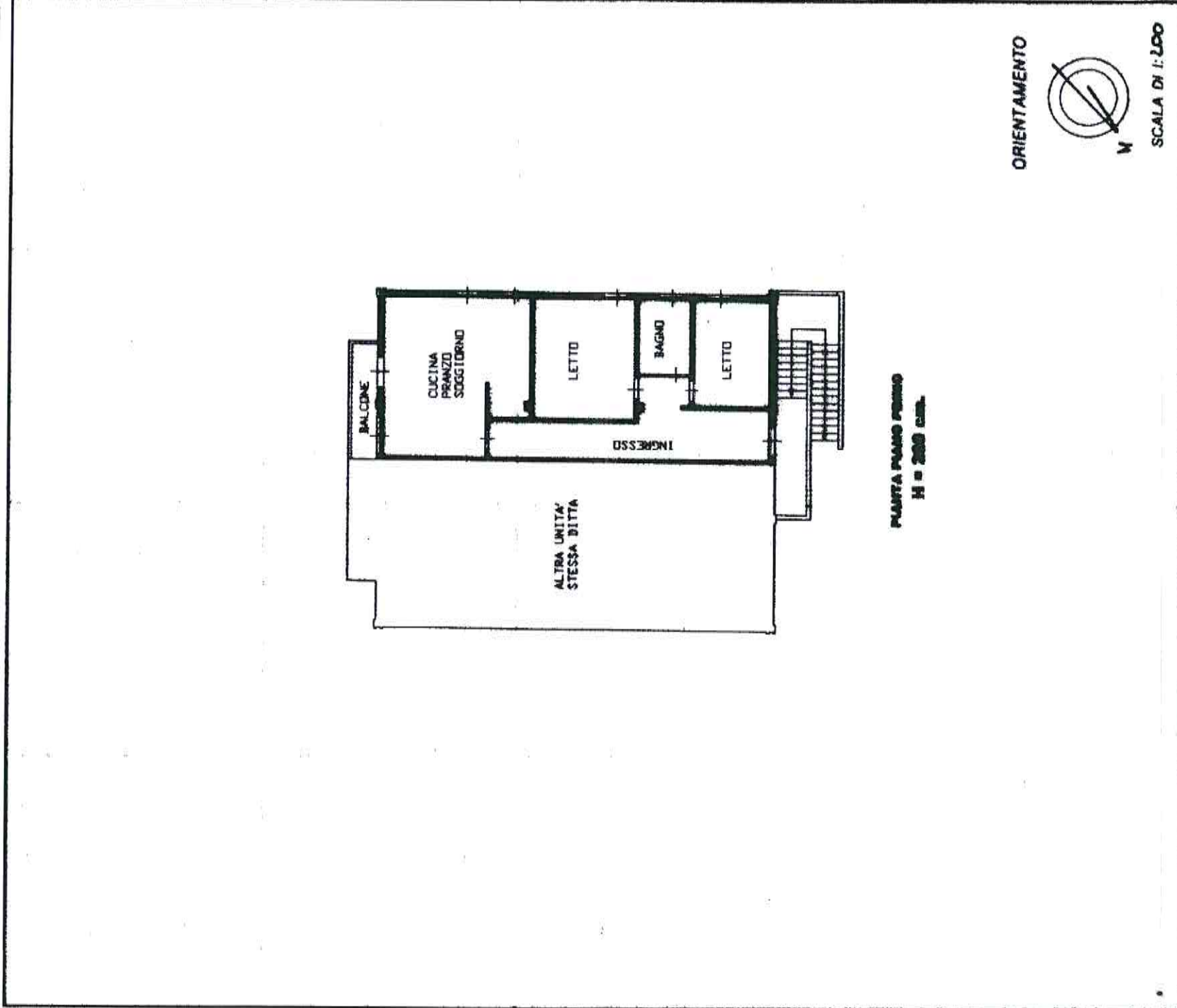

ORIENTAMENTO

SCALA DI 1:100

RISERVATO ALL'UFFICIO

Dichiarazione di N.C. Denuncia di variazione

Identificativi catastali
F. n. 4 sub. 3

Compilata dal ING. DANILA
(Titolo, cognome e nome)
FILIBERTO
iscritto all'albo de INGEGNERI
della provincia di BOLOGNA
data 17 APR. 2001



Collegio Provinciale
Geometri e Geometri Laureati
di Ferrara

Verziana Albo
N. 1640

Geometra
Pierpaolo Giovannini