LIQUIDAZIONE GIUDIZIALE ROTAGRI S.R.L.

N. 18/2025 IVG N. 1.231

Giudice delegato
Dott.ssa Anna Ghedini

Curatore
Dott.ssa Elisabetta Fini

Io sottoscritto Mauroner Simone residente in Porto Mantovano (MN), Cod. Fiscale MRNSMN92H11E897M, dipendente dell'Istituto Vendite Giudiziarie Ferrara, con sede in Ferrara via del Lavoro 22, Partita Iva, Cod. Fiscale e Reg. Imp. Ferrara n. 01458590385, R.E.A. n. 169778 del 19/05/1999, incaricato alle operazioni di stima dei beni della società in Liquidazione Giudiziale Rotagri S.r.l. depositati a Ferrara (Fe) Via Giuseppe Fabbri n. 674 e a Ferrara (Fe) Via del Lavoro n. 22 (il lotto 97).

PREMESSA

Criterio di Stima

I valori indicati seguono un criterio di stima prudenziale, che considera:

- *lo stato dei beni;*
- *l'impiantistica e gli accessori dei macchinari e degli impianti;*
- *l'anno di fabbricazione;*
- *la vendibilità nel mercato di riferimento;*
- *il metodo sintetico-comparativo che consiste nel determinare il valore di un bene mediante il paragone con altri beni simili;*
- *ricerca su internet e presso commercianti del settore;*
- *listino prezzi e quotazioni "eurotax" per la valutazione degli automezzi, che considera il chilometraggio, tagliandi, revisioni, optional aggiuntivi, sostituzione di parti danneggiate e manutenzioni;*
- *in caso i macchinari non siano conformi alle vigenti leggi sulla sicurezza, la stima considera il prezzo del bene rottamato o l'eventuale messa a norma che sarà a carico dell'aggiudicatario;*

Considerazioni

La società Rotagri Srl è specializzata nella realizzazione di ruote su misura, l'inventario seguente è composto da tutti i beni rinvenuti dall'elenco dei cespiti fornitoci dalla società in questione, inoltre sono stati aggiunti dei beni ritrovati nelle fasi di inventario, i quali non sono presenti nell'elenco dei cespiti

Nei reparti produttivi sono presenti: dei macchinari per la lavorazione dei metalli (presse, tornii, trapani), un impianto di verniciatura, dei macchinari per il montaggio e smontaggio degli pneumatici, delle macchine e attrezzature da sollevamento, degli impianti di pertinenza (solo i dispositivi e attrezzature esposte), degli arredi da officina e delle attrezzature da lavoro di varie entità. Complessivamente sono beni perlopiù di vecchia concezione, sia per quanto riguarda la tecnologia che per i consumi, le cui ricambistiche sono difficilmente reperibili e presentano evidenti segni di usura dovuti al tempo e al lavoro, in quanto vengono impiegati quotidianamente nella lavorazione dei metalli, nel montaggio e nello smontaggio degli pneumatici e nella verniciatura.

Nei reparti destinati all'immagazzinamento delle rimanenze e materiali di varie entità ci sono: delle scaffalature e delle strutture sovrapponibili per lo stoccaggio dei materiali, dei container e delle tensostrutture per lo stoccaggio. Le scaffalature, i container e le tensostrutture risultano essere in buone condizioni conservative, presentano delle tracce di usura e in parte necessitano di manutenzioni, nonostante ciò mantengono invariato il loro valore d'uso.

Negli uffici sono presenti arredi vetusti e delle macchine informatiche di varie tipologie, molte delle quali risultano essere obsolete e in parte sono in disuso da rottamare.

I veicoli sono un autocarro Peugeot partner allestito a furgone del 2014 targato ew423wk, un autocarro Iveco Daily del 2017 allestito con cassone targato fj110cf e un'autovettura Toyota Aygo del 2006 targata cy796wl. Le condizioni complessive sono coerenti con l'anno di fabbricazione e presentano alcune ammaccature sulla carrozzeria.

Precisazioni

Nell'elenco dei cespiti sono presenti alcuni beni accessori ai macchinari e agli impianti dell'immobile i quali non sono stati stimati in quanto sono beni montati e la loro valorizzazione è compresa al lotto di pertinenza. I lotti sono: 57, 60, 98, 141, 146, 147, 148, 227, 228, 241, 251, 259, 260, 261, 262, 269, 270, 273, 286, 290, 293, 301, 314.

Il lotto 92 che comprende tutte le strutture modulari disposte nel piazzale esterno non è stato stimato perché è stato inserito nella valutazione dell'immobile.

Allegati

Si allega la perizia delle rimanenze di magazzino.

Riepilogo Valori di Stima

Valore Complessivo beni mobili: ***euro 330.790,00***

Valore complessivo delle rimanenze di magazzino: ***euro 640.786,27***

Valore totale: **euro** ***971.576,27***

STIMA

LOTTO	DESCRIZIONE	VALORE	FOTO
1	PRINT SERVER 100TX, JET DIRECT HP5000, PC E MONITOR	**80,00€**	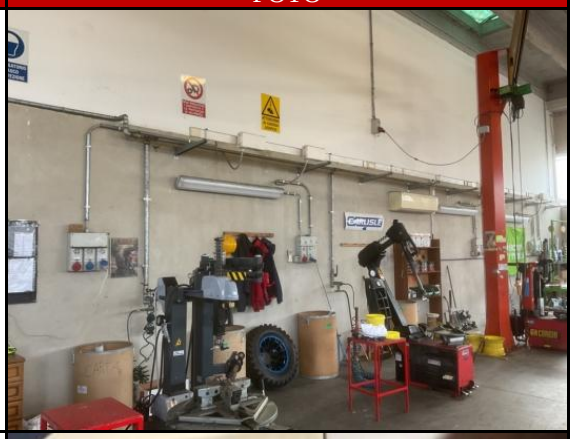
2	STAMPANTE HP 1120C	**10,00€**	
3	N.2 PC	**30,00€**	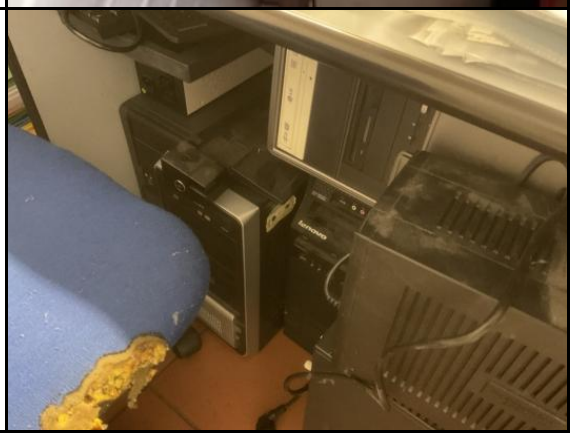

LOTTO	DESCRIZIONE	VALORE	FOTO
4	N.2 PC	**30,00€**	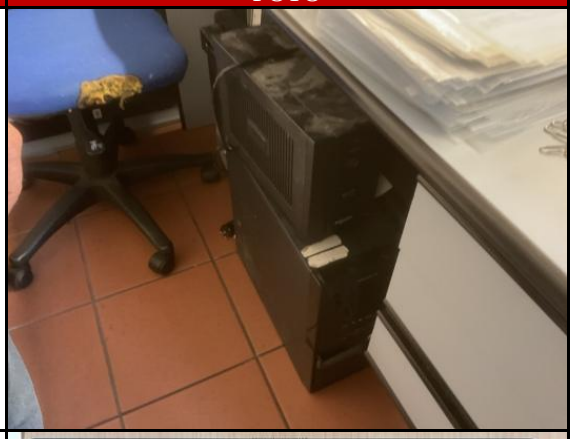
5	PC PORTATILE ACER ASPIRE 1312 NUOVO (FT.169)+ STAMPANTE HP LJ1200 (FT.103)	**20,00€**	
6	STAMPANTE COLORI HP 5550+MONITOR+PC PENTIUM III	**20,00€**	

LOTTO	DESCRIZIONE	VALORE	FOTO

LOTTO	DESCRIZIONE	VALORE	FOTO
7	DECESPUGLIATORE TRYM BM37Q	**30,00€**	
8	(FOTOCOPIATRICE DIGITALE RICOH AFICIO 1113)	**30,00€**	
9	(MONITOR CRT 17' SAMSUNG SM793S)	**10,00€**	

LOTTO	DESCRIZIONE	VALORE	FOTO
10	N. 2 PC	**30,00€**	
11	PC HP ELITEDESK 800	**20,00€**	
13	FAX SAMSUNG SF-5100	**10,00€**	
14	GRUPPO DI CONTINUITà UPS APC	**30,00€**	

LOTTO	DESCRIZIONE	VALORE	FOTO
15	ADATTATORE ANALOGICO VOIP ZYXEL 2002P X TELEFONI	**20,00€**	
16	SCANNER EPSON V10	**10,00€**	

LOTTO	DESCRIZIONE	VALORE	FOTO
17	PC	**10,00€**	
18	MONITOR LCD 19" ACER	**30,00€**	
19	NOTEBOOK ASUS X51RL-AP030P	**30,00€**	

LOTTO	DESCRIZIONE	VALORE	FOTO
20	STAMPANTE LASER SAMSUNG ML-2550	**30,00€**	
21	N.2 MONITOR HANNS	**60,00€**	

LOTTO	DESCRIZIONE	VALORE	FOTO
22	NOTEBOOK HP	**30,00€**	
23	NOTEBOOK ACER	**30,00€**	
24	FOTOCAMERA OLYMPUS	**10,00€**	
25	SCANNER EPSON PERFERCTION V300	**20,00€**	

LOTTO	DESCRIZIONE	VALORE	FOTO
26	PC GIGABYTE + GR.CONT.NETYS+STAMP. EPSON M2000DN	**60,00€**	
27	PC IBM+ MONITOR + SCANNER EPSON	**60,00€**	
29	NOTEBOOK ACER 5235+FAX EPSON BX300F	**40,00€**	

LOTTO	DESCRIZIONE	VALORE	FOTO
30	N.3 PC VARI	**60,00€**	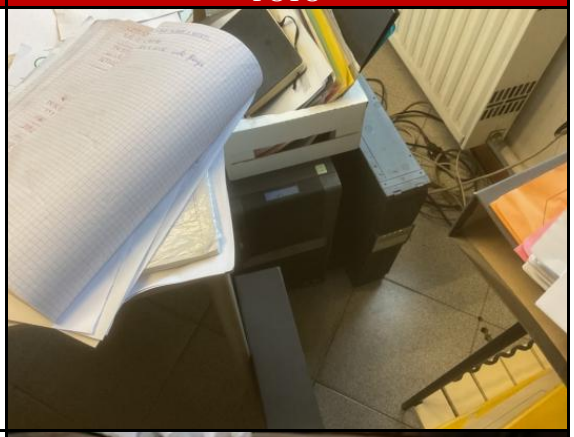
31	FAX BROTHER 2920	**10,00€**	
32	PC LENOVO	**20,00€**	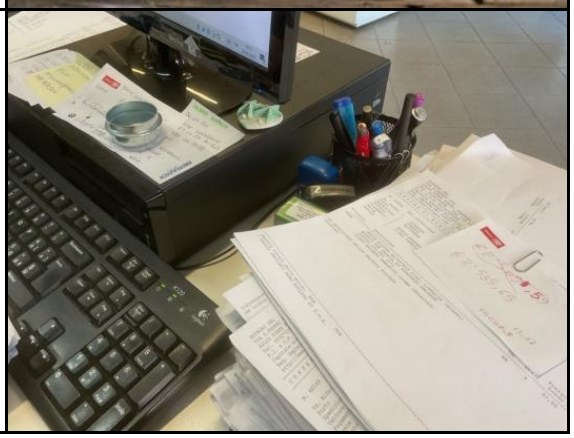

LOTTO	DESCRIZIONE	VALORE	FOTO
33	GRU A BANDIERA 200 KG CON PARANCO	**300,00€**	
34	GRU A BANDIERA 250 KG DECLASSATA 200 KG CON PARANCO (VEDI LOTTO 221)	**300,00€**	
35	GRU A COLONNA CON PARANCO 200KG	**600,00€**	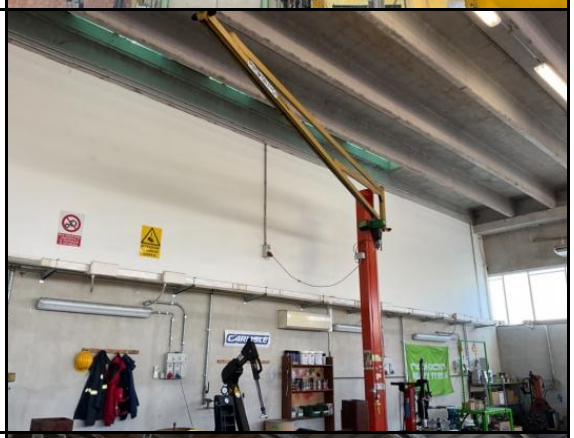
36	GRU A PARETE CON PARANCO DA 200KG	**300,00€**	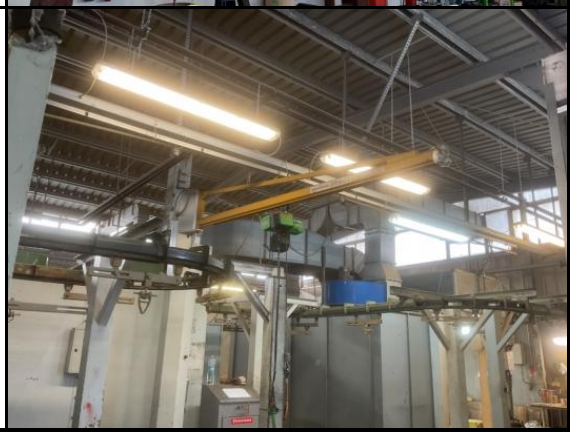

LOTTO	DESCRIZIONE	VALORE	FOTO
40	X GRU A BANDIERA:PARANCHI	**30,00€**	
45	PULSANTIERA PENSILE X GRU	**20,00€**	
55	IMPIANTO TERMICO TERMEC / OFFICINA	**800,00€**	

LOTTO	DESCRIZIONE	VALORE	FOTO
57	IMPIANTO ANTIFURTO (COMPRESO NEL LOTTO 61)	**-**	

LOTTO	DESCRIZIONE	VALORE	FOTO
60	IMPIANTI ELETTRICI PER NUOVO PIAZZALE E ANTINCENDIO ED ANTIFURTO (COMPRESO NEL LOTTO 61)	**-**	

LOTTO	DESCRIZIONE	VALORE	FOTO
61	IMPIANTO ANTIFURTO CON COMBINATORE TELEFONICO, BARRIERE E VIDEOCAM. (COMPRESO DEL LOTTO 98 E 57)	**3.000,00€**	
62	IMPIANTO RILEVAZIONE FUMI	**500,00€**	
63	CLIMATIZZATORE FUJITSO	**30,00€**	

LOTTO	DESCRIZIONE	VALORE	FOTO
66	IMPIANTI ELETTRICI PER REP.MONTAGGIO-NUOVA LINEA COMPRESSORI (MATERIALE + MANODOPERA)	**500,00€**	
76	N. 8 PEDANE IN FERRO ROSSE SOVRAPPONIBILI 1800X1800X1800	**160,00€**	
77	N. 6 PEDANE IN FERRO ROSSE SOVRAPPONIBILI 1170X1250X1550	**120,00€**	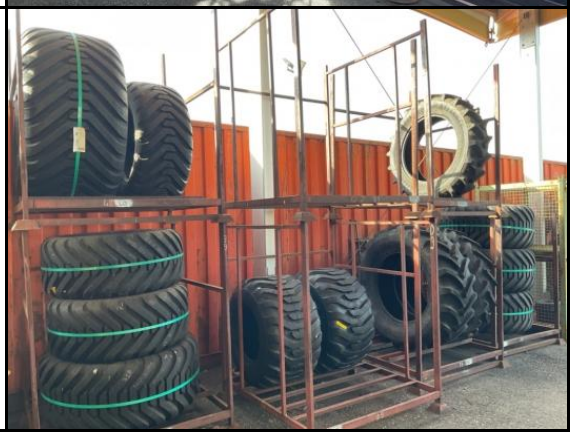

LOTTO	DESCRIZIONE	VALORE	FOTO
78	N. 18 PEDANE IN FERRO ROSSE SOVRAPPONIBILI 1800X1800X1800	**360,00€**	
79	N. 14 PEDANE IN FERRO ROSSE SOVRAPPONIBILI 1800X1800X1800 E N.5 DA 1170X1250X1550	**280,00€**	
80	N. 18 PEDANE IN FERRO ROSSE SOVRAPPONIBILI 1800X1800X1800	**360,00€**	
81	N. 36 PORTARUOTE IMPILABILI IN METALLO DI COLOR GIALLO CIRCA MT. 1,6X1,2H	**720,00€**	

LOTTO	DESCRIZIONE	VALORE	FOTO
82	N. 188 PORTARUOTE IMPILABILI IN METALLO DI COLOR GIALLO CIRCA MT. 1,5/1,8X0,8/1 H	**3.760,00€**	

LOTTO	DESCRIZIONE	VALORE	FOTO
			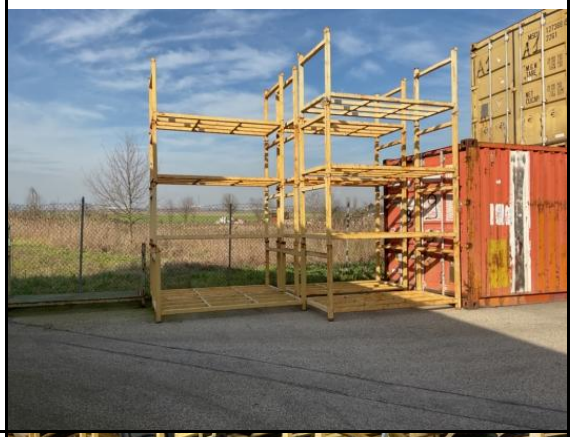
84	N. 2 SCALE A SFILO X MAGAZZINO	**60,00€**	

LOTTO	DESCRIZIONE	VALORE	FOTO
85	CONTAINER 20' A TENUTA STAGNA DI COLORE BIANCO X STOCCAGGIO VERNICI	**600,00€**	
86	N. 2 CONTAINERS 40' (N. 14 E 15)	**3.600,00€**	
87	N. 2 CONTAINERS 40' (N. 13 E 9)	**3.600,00€**	

LOTTO	DESCRIZIONE	VALORE	FOTO
88	N.3 CONTAINERS 40' (N. 10, 11, 12)	**5.400,00€**	
89	IMPIANTI ANTINCENDIO (GR.POMPE E CENTRALINA DAB E CISTERNA CLIMATEC 72MC)	**10.000,00€**	
90	AUTOCARRO PEUGEOT PARTNER TEPEE MIX ACTIVE 1.6 HDI 92CV FAP, ALLESTIMENTO FURGONE, GASOLIO CC 1560 KW 68, ANNO 2014, TARGATO EW423WK	**3.500,00€**	

LOTTO	DESCRIZIONE	VALORE	FOTO
91	N.9 CONTAINERS 40" (N. 1, 2, 3, 4, 5, 6, 7, 8, 16)	**16.200,00€**	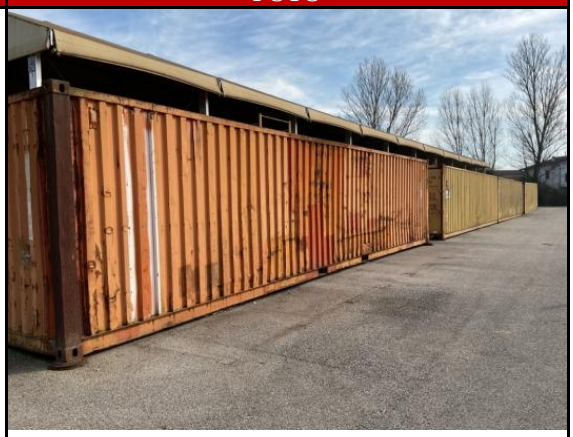

LOTTO	DESCRIZIONE	VALORE	FOTO
92	STRUTTURE MODULARI (ANNO 2014) E TELI LATERALI PER STRUTTURE MODULARI (ANNO 2015) COSì COMPOSTI: STRUTTURA 01: LUNG. 50 MT _ LARG. 16 MT _ AREA COPERTA 800 MQ / ALTEZZA AL COLMO 8,35 MT / ALTEZZA LATERALE 5,0 MT / PRIVA DI TELI LATERALI, STRUTTURA 02: LUNG. 20 MT, LARG.MAX. 6,70 MT, LARG.MIN. 3,20 MT, AREA	-	

LOTTO	DESCRIZIONE	VALORE	FOTO
	COPERTA 134 MQ / ALTEZZA LATERALE 4,5 MT / CON TELI LATERLAI SONO SU UN LATO, STRUTTURA 03: LUNG. 15 MT _ LARG. 8 MT _ AREA COPERTA 120 MQ / ALTEZZA LATERALE 5,1 MT / CON TELI LATERALI, STRUTTURA 04: LUNG. 15 MT _ LARG. 8 MT _ AREA COPERTA 120 MQ / ALTEZZA AL COLMO : 6,40 MT / ALTEZZA LATERALE 5,1 MT / CON TELI LATERALI, STRUTTURA 05: LUNG. 25 MT _ LARG. 8 MT _ AREA COPERTA 200 MQ / ALTEZZA AL COLMO : 6,40 MT / ALTEZZA LATERALE 5,1 MT / CON TELI LATERALI, DI MQ COMPLESSIVI CIRCA 1.374		
93	N. 9 CONTAINERS 20" (N. A1, A2, A3, A4, A5, A6, A7, A8, A9)	**5.400,00€**	

LOTTO	DESCRIZIONE	VALORE	FOTO
94	N. 1 CONTAINERS 40" (N. 17)	**1.800,00€**	
95	CASSONE SCARRABILE VERDE	**2.500,00€**	

LOTTO	DESCRIZIONE	VALORE	FOTO
96	IMP.ELELTTRICI:NUOVO Q.ELETTRICO GENERALE DA 150KWH	**400,00€**	
97	AUTOVETTURA TOYOTA AYGO, BENZINA CC 998 KW 50, ANNO 2006, TARGATA CY796WL	**1.200,00€**	

LOTTO	DESCRIZIONE	VALORE	FOTO

LOTTO	DESCRIZIONE	VALORE	FOTO

LOTTO	DESCRIZIONE	VALORE	FOTO
98	IMP.ALLARME NUOVA BARRIERA PERIMETRALE (COMPRESO NEL LOTTO 61)	-	

LOTTO	DESCRIZIONE	VALORE	FOTO
99	CARICABATTERIA + BATT. GRUPPO ANTINCENDIO	**50,00€**	
100	IMP.ANTIC.:MANICHE-ESTINT-IDRANTI…	**500,00€**	

LOTTO	DESCRIZIONE	VALORE	FOTO
101	IMP.VIDEOSORV.:3 BULLETS-VIEDOCAM	**100,00€**	
102	ESTINTORE CARRELLATO 50 KG A POLVERE	**30,00€**	
103	AUTOCARRO IVECO DAILY 35C18, ALLESTIMENTO CASSONATO, GASOLIO CC 2998 KW 132, PORTATA KG. 1345, LUNGHEZZA 6,250 LARGHEZZA 2,150, 3 POSTI, CAMBIO AUTOMATICO, ANNO 2017, TARGATO FJ110CF	**14.000,00€**	
104	IDROPULITRICE SIRIO	**40,00€**	

LOTTO	DESCRIZIONE	VALORE	FOTO
105	VASCHE REP.LAVAGGIO	**4.500,00€**	
106	IMBALLATRICE TABO CON PEDANA GIREVOLE	**200,00€**	
107	SOLLEVATORE PNEUM.X REP.MONTAGGIO ED ATTR.VARIE REP.MONTAGGIO	**40,00€**	
108	COMPRESSORE CARRELLATO FINI 100 LT	**30,00€**	

LOTTO	DESCRIZIONE	VALORE	FOTO
109	KIT GRIFFE MONT	**100,00€**	
110	PISTOLA CP 772 DA 3/4 AL E BUSSOLA 51 (REP.MONTAGGIO)	**30,00€**	
111	LINEA DI ARIA COMPRESSA SITUATA NEI LOCALI (COMPLETA DEL LOTTO 141)	**400,00€**	
112	BOOSTER DI GONFIAGGIO PORTATILE	**20,00€**	

LOTTO	DESCRIZIONE	VALORE	FOTO
113	N. 2 PISTOLE AVVITATRICI MW 160 THR	**60,00€**	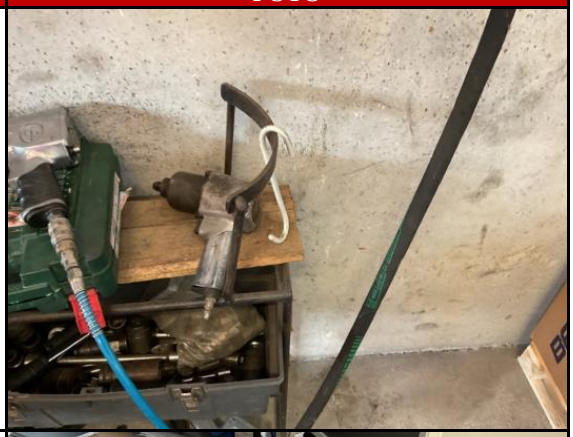
114	TELEFONI CORDLESS GIGASET, RIPETITORE E TEL.EURCOSET	**100,00€**	
115	ELEMENTI PER SCAFFALI SMONTATI	**300,00€**	
116	TRANSPALLET MANUALE SIRMEX SR.150/2 CE	**100,00€**	

LOTTO	DESCRIZIONE	VALORE	FOTO
117	TRANSPALLET SIRMEX	**100,00€**	
118	BOOSTER PER GONFIAGGIO	**20,00€**	
119	SMONTAGOMME CORGHI A2019 TI DV	**450,00€**	
120	PIATTO UNIVERSALE PER MONTAGGO RUOTE	**150,00€**	

LOTTO	DESCRIZIONE	VALORE	FOTO
121	STALLONATORE CORGHI DV120	**40,00€**	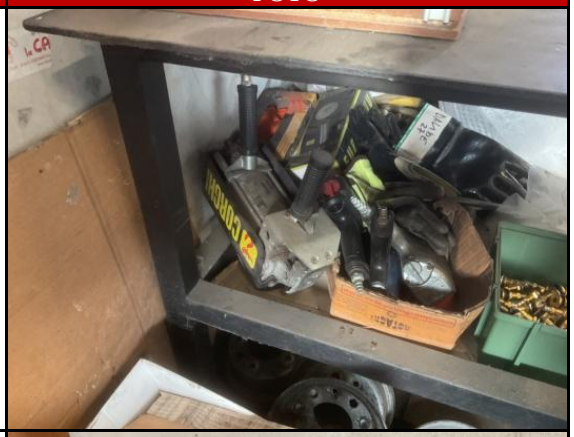
122	FLANGIA UUNIVERSALE UNICLAMP FEMAS	**100,00€**	
123	BOOSTER 40 LT	**20,00€**	
124	SMONTAGOMME CORGHI HD 1400 RADIO (0-12100301/00-16 - CHN329497)	**3.000,00€**	

LOTTO	DESCRIZIONE	VALORE	FOTO
125	GRU A BANDIERA 200KG, INSTALLATA SU PILASTRO	**600,00€**	
126	SMONTAGOMME BOXER ZSYTEM SUPER LX 26	**1.800,00€**	
127	SERBATOIO ARIA COMPRESSA 725LT KAESER	**200,00€**	
128	TENDIREGGIA ELETRICA F..LI POZZI	**80,00€**	

LOTTO	DESCRIZIONE	VALORE	FOTO
129	N. 2 GRU A BANDIERA DA 500KG MARTICOLE 1775 E 1774 H. E COLONNA PER GRU CM 2/7 INSTALLATA SU GRU MATR.1553	**1.200,00€**	
130	PRESSA PER ASSEMBLAGGIO RUOTE SEMIPNEUMATICHE RELIANCE (PRODOTTA IN ROTAGRI)	**80,00€**	
131	PORTA A LISTE TAGLIA ARIA PER REP.MONTAGGIO	**20,00€**	
132	TRANSPALLET MANUALE CON FORCHE L.1800 MM	**100,00€**	

LOTTO	DESCRIZIONE	VALORE	FOTO
133	APIRAPOLVERE BIDONE NT 48/1 X REP.MONTAGGIO	**20,00€**	
135	PISTOLA DI GONFIAGGIO EURODAINU	**10,00€**	
136	AVVITATORE AIRMARTIN	**30,00€**	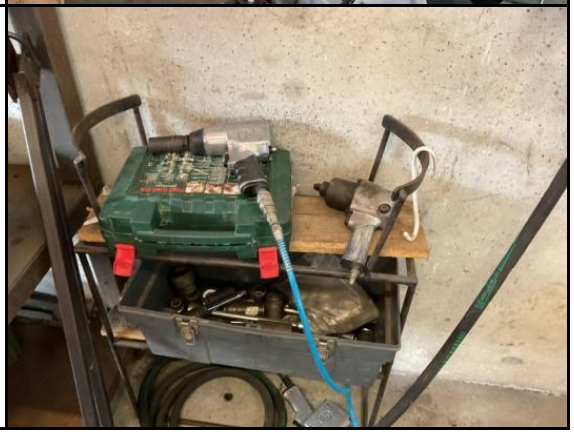

LOTTO	DESCRIZIONE	VALORE	FOTO
137	SMONTAGOMME CORGHI HD1800 HYDRUS	**10.000,00€**	
139	COMPRESSORE KAESER SK25/11BAR, ESSICATORE E ACCESSORI	**2.500,00€**	

LOTTO	DESCRIZIONE	VALORE	FOTO
141	TUBI+RACCORDI+MANODOP.X IMP.ARIA COMPRESSA (COMPRESO NEL LOTTO 111)	**-**	
143	PINZA NOKIAN	**30,00€**	
144	PISTOLA DI GONFIAGGIO E AVVITATORE	**60,00€**	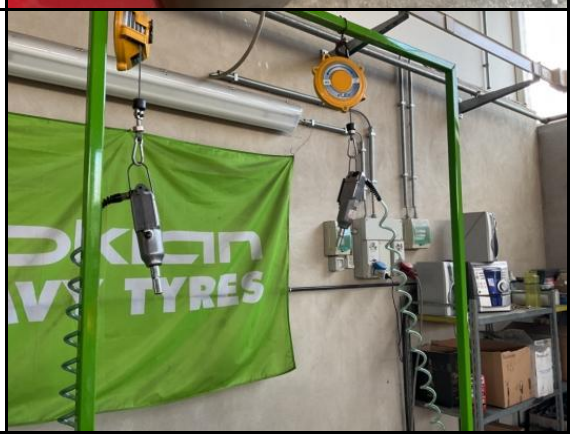

LOTTO	DESCRIZIONE	VALORE	FOTO
145	PINZA LUNGA X CERCHIONI	**30,00€**	
146	MANDRINO SPECIALE X CORGHI HD1400 (COMPRESO NEL LOTTO 124)	**-**	
147	UTENSILI X CORGHI HD-1400:PERNO+KIT PROTEZ. (COMPRESO NEL LOTTO 124)	**-**	
148	UTENSILI X CORGHI HD: 2 MORSETTI X MONT RUOTE SKIDDER (COMPRESO NEL LOTTO 124)	**-**	

LOTTO	DESCRIZIONE	VALORE	FOTO
149	PISTOLE DI GONFIAGGIO	**20,00€**	
150	PARANCO X GRU156739+INST (X GRU 200KG_MATR.1397)	**30,00€**	
151	PINZE NOKIAN X MONTAGGIO	**30,00€**	

LOTTO	DESCRIZIONE	VALORE	FOTO
152	X CORGHI HD 1800_ SC.236: PINZE +AD.BLOCK.	**30,00€**	
153	X CORGHI HD1800_SC.236 : MORSETTI	**20,00€**	
154	CARRELLO ELEVATORE MONTINI 2000 H CE MATR.5075	**3.000,00€**	

LOTTO	DESCRIZIONE	VALORE	FOTO
155	KIT COMPLETO PER REGGETTATRICE POZZI	**80,00€**	
156	SMONTAGOMME ZSYSTEM MS 530 S V1 WDK 400/3/50 2V. RA.7040	**1.500,00€**	
157	REGETTATRICE A BATTERIA H.45 X PPL MM.15X08 MATR.C1112775	**80,00€**	

LOTTO	DESCRIZIONE	VALORE	FOTO
159	4 ESTINTORI 12KG POLV+MANICHETTA DN45+MANICHETTA DN70	**20,00€**	
160	STAMPO BAGNOLI PER SEMIPNEUMATICI (COMPRESO CON LOTTO 165)	**50,00€**	
161	POSIZIONATORE E SALDATRICE W326KS	**3.500,00€**	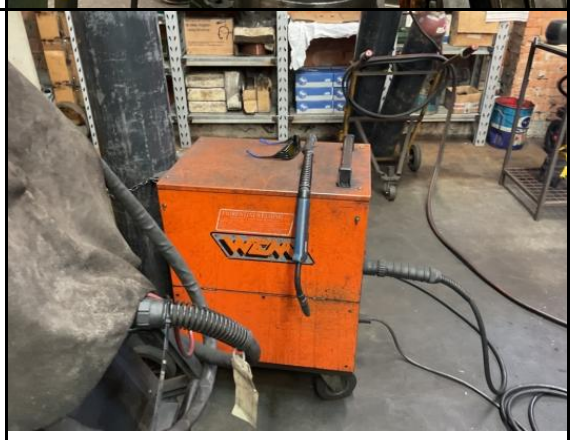

LOTTO	DESCRIZIONE	VALORE	FOTO
162	TORNIO GIGANTE GRAZIANO SAG 210	**6.000,00€**	
163	TORNIO BLUE "EST TICINO"	**4.500,00€**	
164	SALDATRICE W326KS WEMI	**400,00€**	

LOTTO	DESCRIZIONE	VALORE	FOTO
165	PRESSA OLEODINAMICA SICMI PFC 150, ANNO 1989	**4.500,00€**	
166	TAVOLA ROTATIVA METABO CON BRACCIO POSIZIONATORE	**2.500,00€**	

LOTTO	DESCRIZIONE	VALORE	FOTO
167	SALDATRICE W550FX CON CHILLER	**400,00€**	

LOTTO	DESCRIZIONE	VALORE	FOTO
168	BRACCIO ASPIRANTE MOTORIZZATO (COMPRESO NEL LOTTO 171)	**30,00€**	

LOTTO	DESCRIZIONE	VALORE	FOTO
169	SMERIGLIATRICE A COLONNA F24	**40,00€**	
170	STAMPI VICINO ALLA PRESSA (COMPRESO CON LOTTO 165)	**1.000,00€**	
171	IMPIANTO DI ASPIRAZIONE FUMI DI SALDATURA GGE A N. 3 BRACCI	**2.200,00€**	
172	TRAPANO A COLONNA BIMAK 40TF	**300,00€**	

LOTTO	DESCRIZIONE	VALORE	FOTO
173	SALDATRICE MILLER BLUE PACK	**600,00€**	
174	TELAI CON SCHERMI ROSSI DI SEPARAZ.BOX SALDATURA	**100,00€**	
175	GRU 200 KG CON PARANCO	**400,00€**	

LOTTO	DESCRIZIONE	VALORE	FOTO
176	SMERIGL. METABO 230	**20,00€**	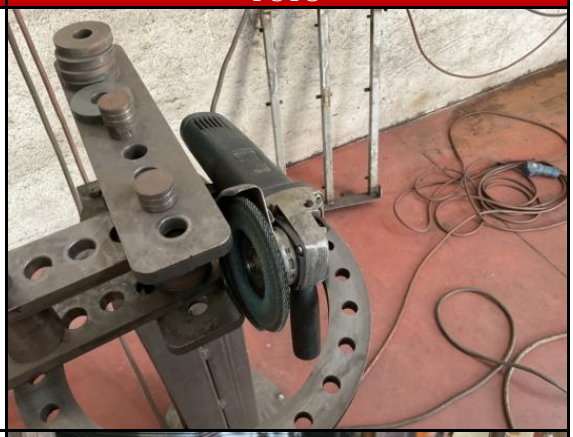
177	TRANSPALLET MANUALE	**100,00€**	
178	GRUPPO DI FILTRAGGIO GGE INSTALLATO SU IMP.DI ASPIRAZ.FUMI DI SALDATURA	**1.500,00€**	
179	SEGATRICE A NASTRO IMET BS280/60	**600,00€**	

LOTTO	DESCRIZIONE	VALORE	FOTO
180	CARRELLO ELEVATORE CESAB ECO H16.1	**2.000,00€**	
182	SPAZZATRICE DULEVO DULEVO 75 SH 1996	**150,00€**	
183	STAMPO IN ACCIAIO PER PRESSA SICMI (COMPRESO CON LOTTO 165)	**100,00€**	
184	(LINEA BLINDO X PRESSE OFFICINA)	**300,00€**	

LOTTO	DESCRIZIONE	VALORE	FOTO
185	ELEMENTO X PRESSA (COMPRESO CON LOTTO 165)	**250,00€**	
186	SMERIGLIATRICE MAKITA	**30,00€**	
187	MASCHERA DA SALDATURA	**30,00€**	
188	IMPIANTO DI GRANIGLIATURA A GRAPPOLO OMSG SANDER 2 _ 321/REV/2000 (LIBRETTO E REV.2010)	**18.000,00€**	

LOTTO	DESCRIZIONE	VALORE	FOTO
191	NR.2 AEROTERMO REP.OFFICINA	**200,00€**	
192	IMPIANTO DI EVAQUAZIONE STS	**100,00€**	
193	NR.1 GRU A BANDIERA A COLONNA 125/250KG MATR.CE1398 SBRACCIO 6MT G.TOT.3,6MT	**600,00€**	

LOTTO	DESCRIZIONE	VALORE	FOTO
194	NR.3 GRU A BANDIERA A MENSOLA 152/250KG MATR.CE1395/CE1996/CE1397	**600,00€**	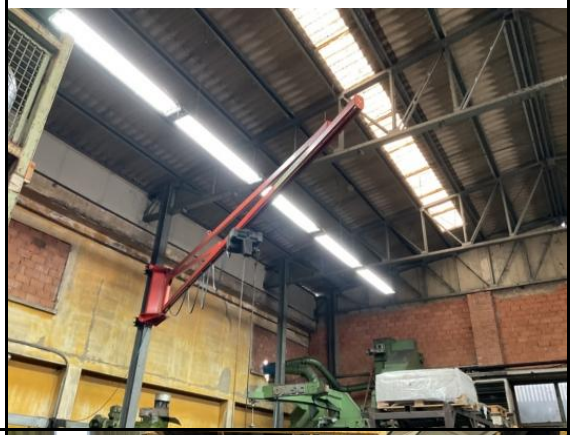
195	CARRELLO ELEVATORE CESAB F1 CON CARICABATTERIE	**2.000,00€**	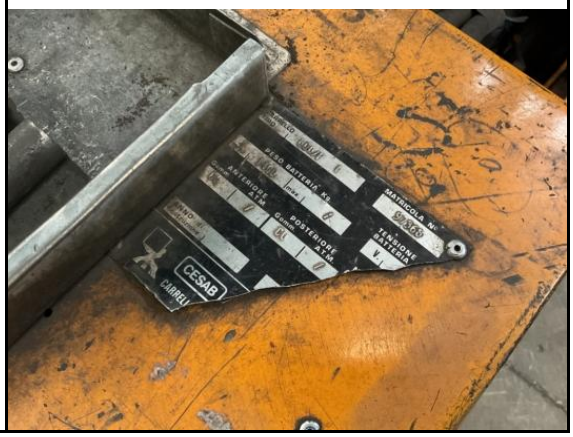

LOTTO	DESCRIZIONE	VALORE	FOTO
196	PRESSA OLEODINAMICA MULLER 650 TONS. (COMPLETA DI LOTTO 197, 271, 273)	**23.000,00€**	
197	SCAMBIATORE DI CALORE POTENZIATO PER PRESSA MULLER+REV.GEN.2023 (COMPRESA NEL LOTTO 196)	**3.000,00€**	
198	NR.2 STAMPI PER DISCHI (COMPRESO LOTTO 165)	**2.000,00€**	

LOTTO	DESCRIZIONE	VALORE	FOTO
199	PRESSA PUNZONATRICE OMERA OP90HY CE, ANNO 2011 (COMPLETA DEL LOTTO 200)	**6.000,00€**	
200	STAMPO FORATORE X PRESSA PUNZONATRICE OMERA (COMPRESA NEL LOTTO 199)	**1.400,00€**	

LOTTO	DESCRIZIONE	VALORE	FOTO
201	SET PUNZONI E MATRICI X PRESSA PUNZONATRICE OMERA 50 (COMPRESO LOTTO 199)	**50,00€**	
202	NR.2 PUNZONI E 2 MATRICI SAGOMATE X PRESSA PUNZONATRICE OMERA (COMPRESO LOTTO 199)	**20,00€**	
203	TRAPANO RADIALE BREDA 1220 (SBRACCIO 1220/ CUBO/ MANDRINO 50MM/BLOCCAGGI IDRAULICI)	**3.000,00€**	

LOTTO	DESCRIZIONE	VALORE	FOTO
204	TAVOLA GIREVOLE OMO TG 500MM COMPL.DI DISCHI PIATTELLATI PER GRADAZ.// X TRAPANO BREDA 1220	**100,00€**	
205	CURVAPROFILATI SAF CS100H / D.80 / CON RULLI TRAINANTI	**1.500,00€**	

LOTTO	DESCRIZIONE	VALORE	FOTO
206	KIT RULLI MASCHI (1PZ) PER CURVAPROFILATI SAF CS100H	**100,00€**	
207	TORNIO PARALLELO UNIVERSALE SAFOP PS 430 A BANCALE ED INCAVO ALLUNGABILI E MANDRINO WESSEL	**3.000,00€**	

LOTTO	DESCRIZIONE	VALORE	FOTO
208	MORSETTI PER TORNIO SAFOP	**300,00€**	
209	COLONNA PNEUMATICA PORTA TORCIA "NUOVA CERSO MATR.25994": DA INTERFACCIARE SU TAVOLA GIREVOLE PICCOLA	**2.500,00€**	
210	TAGLIO PLASMA ELETTRO CF 55	**150,00€**	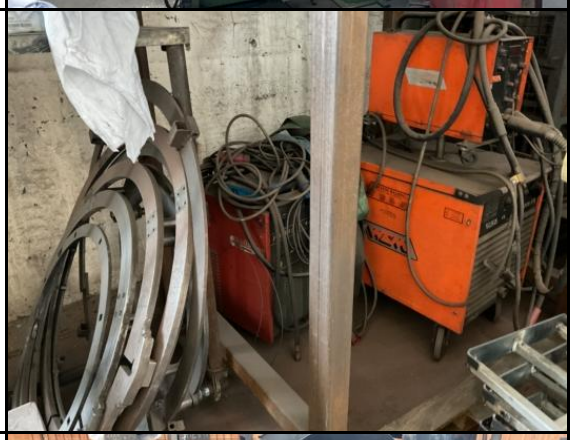
211	SALDATRICE MIGATRONIC 300E STB	**350,00€**	

LOTTO	DESCRIZIONE	VALORE	FOTO
212	IMPIANTO DI ASPIRAZIONE E FILTRAZIONE X GRANIGLIATRICE OMSG (COMPRESO NEL LOTTO 188)	**3.750,00€**	
214	IMPIANTO DI TAGLIO LASER AMADA LC3015 BETAII 3000 WATT, CON CAMINO ED IMP.DI DISTRIB.GAS LASERANTE	**30.000,00€**	

LOTTO	DESCRIZIONE	VALORE	FOTO
215	GRU 1000KG A BANDIERA CON COLONNA	**600,00€**	
216	VENTOSA/ELLETRO CALAMITA DA 1000KG X GRU REP.LASER	**200,00€**	
217	CARRELLO ELEV.MONTINI 3000HCE, ANNO 2001, MATR.5692 // 3 TONS // CON GR.DI TRAZIONE NUOVO 2021	**4.000,00€**	

LOTTO	DESCRIZIONE	VALORE	FOTO
218	SALDATRICE SINCO MIG 350	**350,00€**	
219	SCHERAMTURE PER SALDATRICI	**100,00€**	

LOTTO	DESCRIZIONE	VALORE	FOTO
220	N. 2 SOLLEVATORI MAGNETICI LFT PORTATA 500 E 300 KG (IN SERVIZIO SU GRU REP.LASER)	**140,00€**	
221	PARANCO (COMPRESO LOTTO 34)	**30,00€**	

LOTTO	DESCRIZIONE	VALORE	FOTO
222	CHILLER X SALDATRICE MILLER BLUE	**50,00€**	
224	NR.3 IMP.DI SALDAT. AUTOM.PULSE 500 LORCH (RISCATTO LEASING W20955)	**4.500,00€**	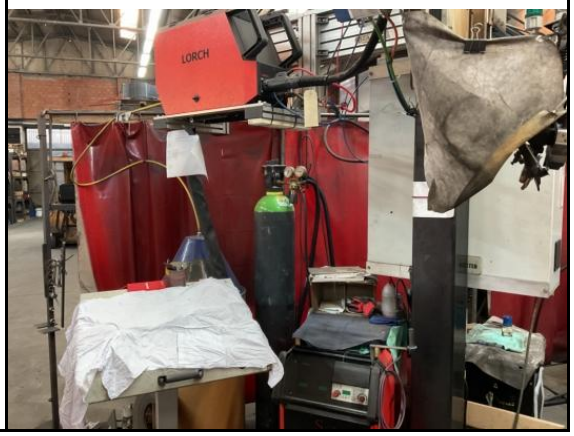

LOTTO	DESCRIZIONE	VALORE	FOTO
227	TESTA LASER RELATIVA AD IMP.CARPANO (DI CUI AL LEAS.W20959) (COMPRESO NEL LOTTO 252)	-	
228	TESTA LASER RELATIVA AD IMP.CARPANO (DI CUI AL LEAS.W20959) (COMPRESO NEL LOTTO 252)	-	
229	SMERIGLIATRICE	**20,00€**	
230	MANDRINO+MORSETTI X TORNIO GARZIANO	**250,00€**	

LOTTO	DESCRIZIONE	VALORE	FOTO
231	SMERIGLIATRICE	**20,00€**	
232	TORCIA PER SALDATURA	**50,00€**	
238	IMP.REFRIGERANTE X IMP.DI SALDAT.AUTOM.CARPANO	**120,00€**	

LOTTO	DESCRIZIONE	VALORE	FOTO
239	IMP.ASPIRAZ.FUMI SALDATURA: NUOVA TUBAZ/PLENUM	**1.300,00€**	
240	ACCESSORI PRESSA OMERA (COMPRESO LOTTO 199)	**100,00€**	
241	LENTE PER IMP.DI TAGLIO LASER AMADA (COMPRESO NEL LOTTO 214)	**-**	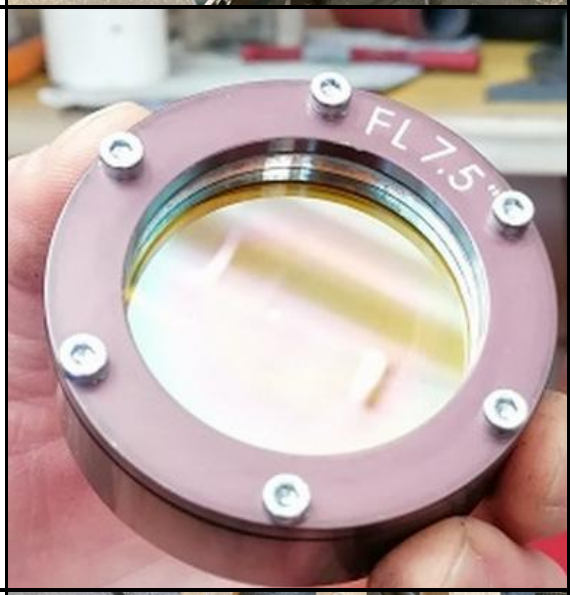
242	TORCIA PER SALDATRICE	**50,00€**	

LOTTO	DESCRIZIONE	VALORE	FOTO
243	SMERIGLIO BOSCH	**20,00€**	
245	MOTORE X SABBIATRICE (COMPRESO NEL LOTTO 188)	**100,00€**	

LOTTO	DESCRIZIONE	VALORE	FOTO
246	SMERIGLIO BOSCH	**20,00€**	
247	TORCIA PER SALDATRICE	**50,00€**	
248	SMERIGLIATRICE	**20,00€**	
249	CASCHETTI X SALDATURA	**50,00€**	

LOTTO	DESCRIZIONE	VALORE	FOTO
250	CARRELLO PORTA BOMBOLE	**20,00€**	
251	LENTE PER IMP.DI TAGLIO LASER AMADA (COMPRESO NEL LOTTO 214)	**-**	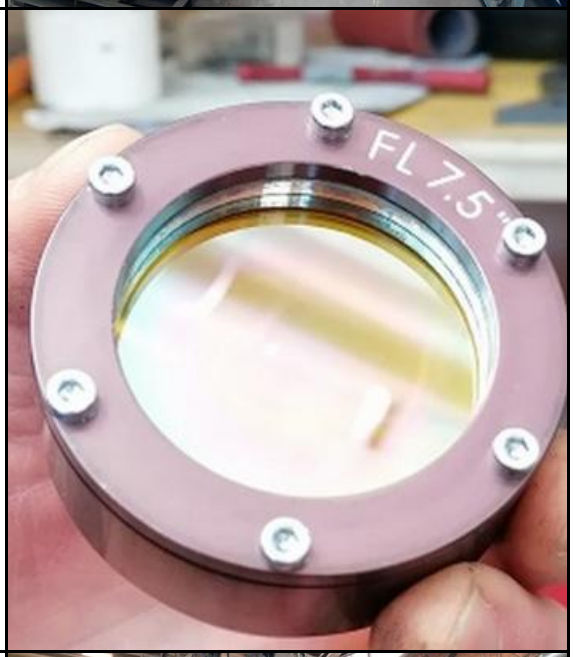
252	IMP. AUTOM.DI SALDATURA CARPANO JODA 20: FT. IBA53704 BNL LEASING SPA DI RISCATTO LEASING W20959 ANNO 2014 MATR.JD14015	**16.000,00€**	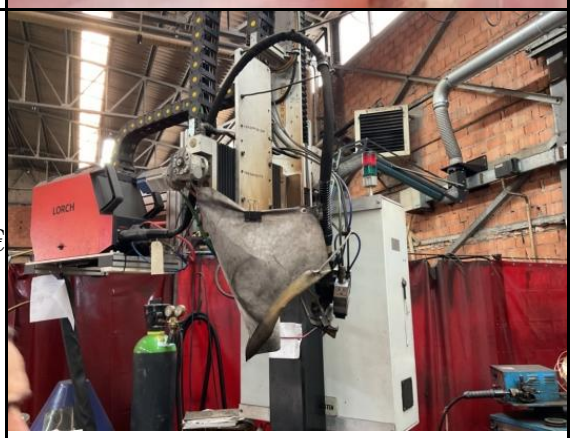

LOTTO	DESCRIZIONE	VALORE	FOTO
253	COMPARATORE E FISS.FILET	**30,00€**	
254	X PRESSA OMERA:ACCESSORI (COMPRESO LOTTO 199)	**50,00€**	

LOTTO	DESCRIZIONE	VALORE	FOTO
255	TORCIA PER SALDATRICE	**50,00€**	
256	RIGA FLESSIB.X MIS.DIAM.	**10,00€**	
257	4 ESTINTORI	**20,00€**	

LOTTO	DESCRIZIONE	VALORE	FOTO
258	MATRICI, PUNZONI E STAMPI PER PRESSA MULLER // SC177 (COMPRESO LOTTO 196)	**2.000,00€**	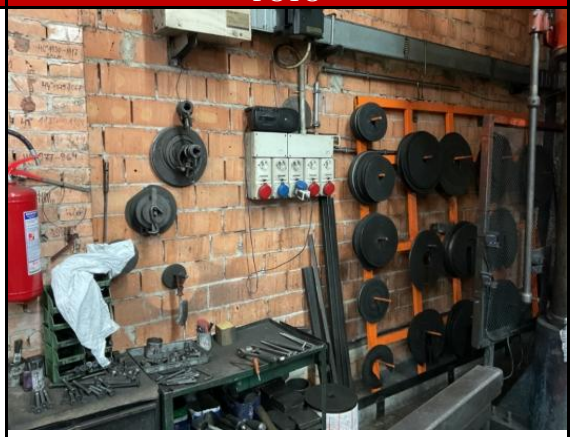

LOTTO	DESCRIZIONE	VALORE	FOTO
259	X IMP.GRANIGLIAT.SCH.158:GANCIO SPECIALE (COMPRESO NEL LOTTO 188)	-	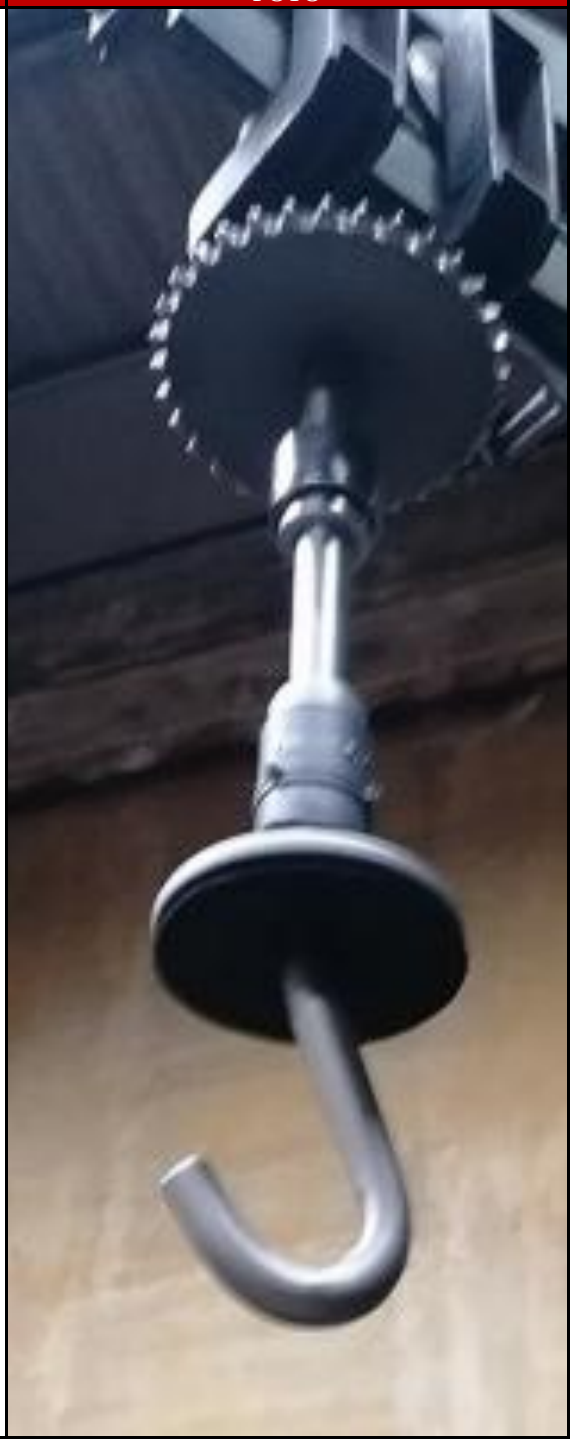

LOTTO	DESCRIZIONE	VALORE	FOTO
260	LENTE PER IMP.LASER AMADA (COMPRESO NEL LOTTO 214)	-	
261	RUOTE COMPLETE X CARRELLO CESAB OFFICINA (COMPRESE NEL CARRELLO ELEVATORE)	-	
262	STERZO E GRUPPO LEVE X CARRELLO CESAB H.16.1, (COMPRESE NEL CARRELLO ELEVATORE)	-	

LOTTO	DESCRIZIONE	VALORE	FOTO
263	CHILLER ATS X REP.SALD.	**120,00€**	
264	ASPIRATORE CARRELLATO GGE, ANNO 1996	**100,00€**	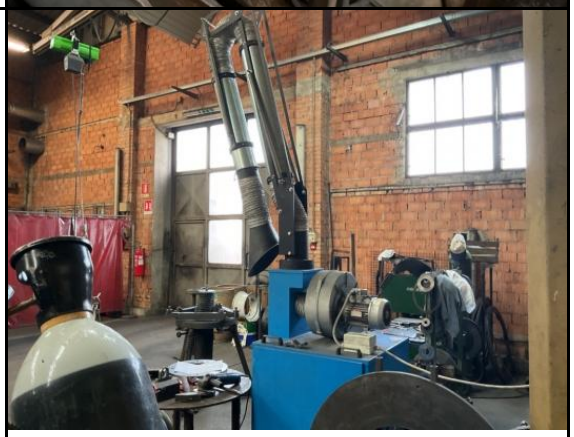
265	SCRICCATORE SCR500 1000 AMPER	**30,00€**	

LOTTO	DESCRIZIONE	VALORE	FOTO
266	SMERIGLIATRICE	**20,00€**	
267	SMERIGLIATRICE BOSCH	**20,00€**	
268	MASCHERA SALDATURA	**20,00€**	

LOTTO	DESCRIZIONE	VALORE	FOTO
269	PULEGGIA X IMP.DI GRANIGLIATURA (SCH.158) (COMPRESO NEL LOTTO 188)	**-**	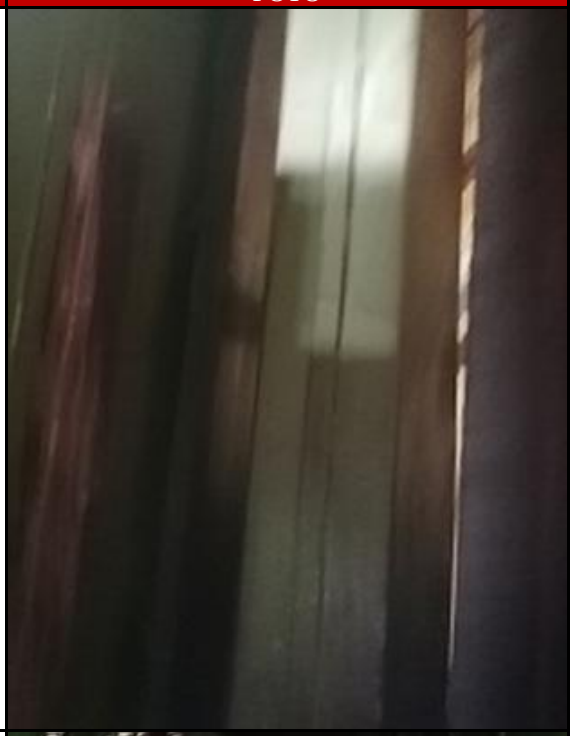
270	MOTOREX TURBINA IMP.DI GRANIGLIATURA (CH.158) (COMPRESO NEL LOTTO 188)	**-**	
271	MOTORE X PRESSA MULLER (SCH.177)// X POMPA OLIO (COMPRESA NEL LOTTO 196)	**500,00€**	

LOTTO	DESCRIZIONE	VALORE	FOTO
273	MOTORE X PRESSA MULLER (SCH.177)// X IMP.DI RAFFREDDAMENTO OLIO (COMPRESA NEL LOTTO 196)	**-**	
275	COMPRESS.A PISTONI +ESSICATORE + VERIE SCH.16 LIBRO CESPITI CARTACEO	**400,00€**	
276	ARMADIATURA METALLICA BLU TPS PORTA VERNICI E FILTRI	**150,00€**	
277	IMPIANTO DI VERNICIATURA VARCO: (RISCATTO DA LEASING+INSTALLAZIONE)	**23.000,00€**	

LOTTO	DESCRIZIONE	VALORE	FOTO
			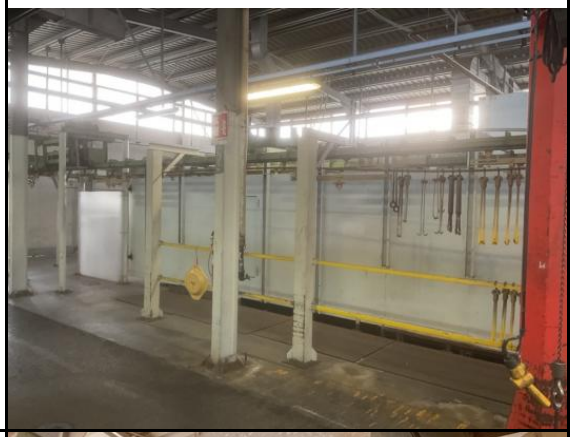
278	IMPIANTO DI VERNICIATURA VARCO: (GRUPPO TERMOVENTLANTE) (COMPRESO NEL LOTTO 277)	**1.600,00€**	

LOTTO	DESCRIZIONE	VALORE	FOTO
279	AIRMIX PNEUSTAR CON CARRELLO	**30,00€**	
280	POMPA PER LIQUIDI	**20,00€**	

LOTTO	DESCRIZIONE	VALORE	FOTO
282	COMPRESSORE FINI ROTAR 15 C10 + SERBATOIO 500 LT	**1.200,00€**	
283	BOX METALLICO CON GRIGLIATO X RIFIUTI	**150,00€**	
284	ARMADIO METALLICO PER VERNICI	**30,00€**	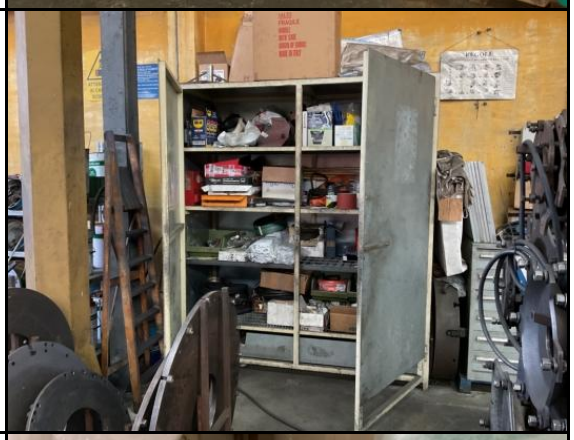
285	PISTOLA ELETTROSTATICA GRACO PRO AA XS4 SMART	**20,00€**	

LOTTO	DESCRIZIONE	VALORE	FOTO
286	GANCI GIREVOLI PER BINARIO DI VERNICIATURA IMP.VARCO (COMPRESO NEL LOTTO 277)	**-**	
287	COMPRESSORE KAESER SM11 CON SEPARATORE CENTRIFUGO ED ESSICATORE KAESER TB26	**1.200,00€**	
288	PISTOLA GRACO AAG40 280 BAR	**20,00€**	
289	CABINA DI VERN. A SECCO CS40/2PF CON GIRANTI (COMPRESO NEL LOTTO 277)	**2.100,00€**	

LOTTO	DESCRIZIONE	VALORE	FOTO
290	(NR.1 MOTORE ELETTRICO BPRC 401 RDO CLASSE 2 CON VENTOLA E GIRANTE INSTALLATO COME MOTORE ADDIZIONALE SU IMPIANTO DI VERNICIATURA VARCO DI CUI ALLA SCHEDA CESPITI NR.48) (COMPRESO NEL LOTTO 277)	**-**	
291	IDROPULITRICE SUSETTE 150/15 (MATR.17121204)	**80,00€**	

LOTTO	DESCRIZIONE	VALORE	FOTO
292	POMPA DI VERNICIATURA A MEMBRANA BP48	**80,00€**	
293	CANNA FUMARIA PER IDROPULITRICE (COMPRESO NEL LOTTO 277)	**-**	
294	PISTOLA DI VERNICIATURA W101 E2P D.1,3	**20,00€**	
295	ASPIRATORE KAERKER NT48/1 X REP.VERN.	**30,00€**	

LOTTO	DESCRIZIONE	VALORE	FOTO
296	TRAPANO MISCELATORE X REP.VERN	**20,00€**	
297	REP.LAVAG:NEBULIZZ+PIST.	**40,00€**	
298	UGELLI X VERNICIATURA	**20,00€**	
299	PISTOLA+ACC.X IDROP.	**20,00€**	

LOTTO	DESCRIZIONE	VALORE	FOTO
300	NR.2 AEROGRAFI ROXGEN X-102 D.1,5	**30,00€**	
301	POMPA X VERN. MV.P25K BP36COMPLETA DI CARRELLO,FILTRO,SERB.TUBI (COMPRESO NEL LOTTO 277)	**-**	
302	N. 1 ARMADIETTO DA SPOGLIATOIO A 2 ANTE	**20,00€**	
303	N. 1 ARMADIETTO X SPOGLIATOIO	**20,00€**	

LOTTO	DESCRIZIONE	VALORE	FOTO
304	N. 4 ARMADIETTI SPOGL.MONTAGG	**80,00€**	
305	ARMADIO RACK X HUB RETE COMPLETO.	**30,00€**	
306	UFFICIO: N. 3 SCRIVANIE VARIE, N. 3 POLTRONE GIREVOLI, ARMADIO, MOBILE BASSO	**50,00€**	
307	TRITACARTA FELLOWES C120C-2	**10,00€**	

LOTTO	DESCRIZIONE	VALORE	FOTO
309	PARETE ALU.UFFICIO PT	**200,00€**	
314	PARETI UFF.VETRI PT + IMP.IDRAULICI SERVIZI IG. (COMPRESO NEL LOTTO 309)	**-**	
319	SCALDABAGNO PRISMA	**20,00€**	
322	(ISDN ROUTER ZYXEL + SWITCH 24 PORTE)	**40,00€**	

LOTTO	DESCRIZIONE	VALORE	FOTO
324	SERVER HP PROLIANT ML 310 G2 COD. 376852-421 + CONTROLLER SCSI	**80,00€**	
325	CENTRALINO PANASONIC TES 824 + TELEFONO PANASONIC KX-T7730CE	**10,00€**	
326	TELEFONO PANASONIC KX-T7730	**5,00€**	

LOTTO	DESCRIZIONE	VALORE	FOTO
327	N. 3 SCRIVANIE, N. 3 POLTRONE GIREVOLI, N. 6 MOBILI E ARMADIO (UFFICIO COMMERCIALE)	**100,00€**	
328	NAVIGATORE GPS TOMTOM 3,5" ONE	**5,00€**	

LOTTO	DESCRIZIONE	VALORE	FOTO
329	CRUPPO CONTINUITà ECLIPSE	**20,00€**	
331	GRUPPO DI CONTINUITA' UPS	**30,00€**	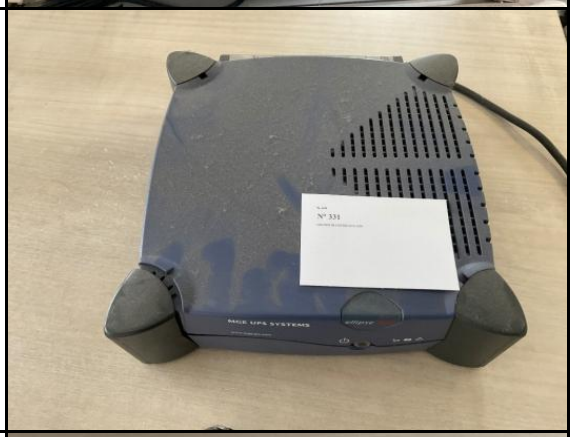
332	NR.2 CORDLESS PANASONIC	**10,00€**	

LOTTO	DESCRIZIONE	VALORE	FOTO
335	CENTRALINO TELEFONICO ALCATEL	**30,00€**	
336	UFFICIO LOGISTICA: N. 2 SCRIVANIE A L, DATTILO, SCAFFALINO VERDE, CASSETTIERA, N. 2 POLTRONE GIREVOLI, SEDIA, SCHERMO LG E SCAFFALE	**80,00€**	

LOTTO	DESCRIZIONE	VALORE	FOTO
337	TASTIREA LOGITHEC	**10,00€**	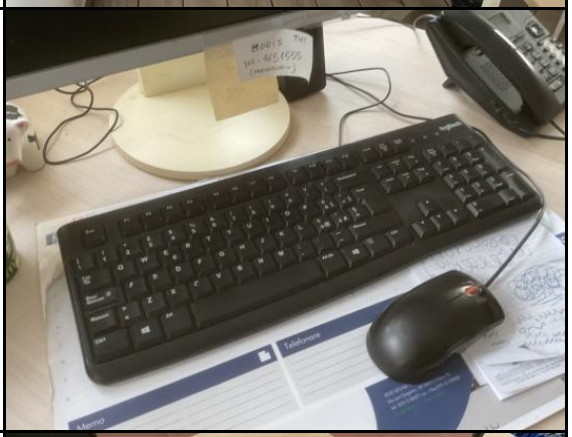
338	PC PORTATILE FUJITSU	**40,00€**	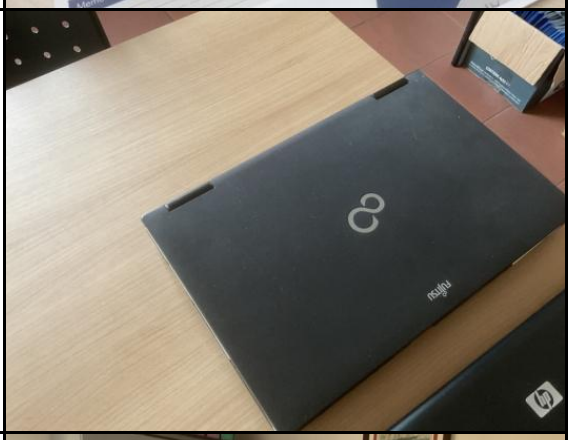
340	LAVAGNA MAGNETICA	**20,00€**	

LOTTO	DESCRIZIONE	VALORE	FOTO
344	GRUPPO DI CONTINUITà UPS X CENTRALINO TEL.	**30,00€**	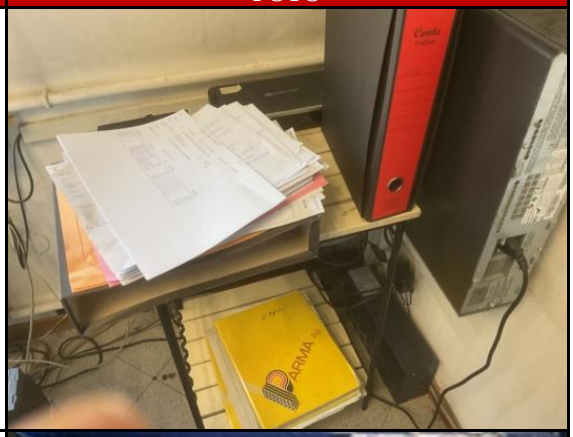
345	CELL.GALAXY J3	**20,00€**	
346	N. 2 SCRIVANIE, ARMADIATURA, SEDIA, N. 2 POLTRONE GIREVOLI, TAVOLO E MENSOLA (UFFICIO CONTABILITà)	**80,00€**	

LOTTO	DESCRIZIONE	VALORE	FOTO
348	PC	**20,00€**	
352	OFFICE 2018 (X NOTEBOOK FILIPPO P.)	**20,00€**	
353	GRUPPO DI CONT.X CENTRALINO	**20,00€**	
354	GRUPPO DI CONT.X PC G.LUCA	**20,00€**	

LOTTO	DESCRIZIONE	VALORE	FOTO
355	PC DELL E MONITOR LENOVO(MONICA S.)	**80,00€**	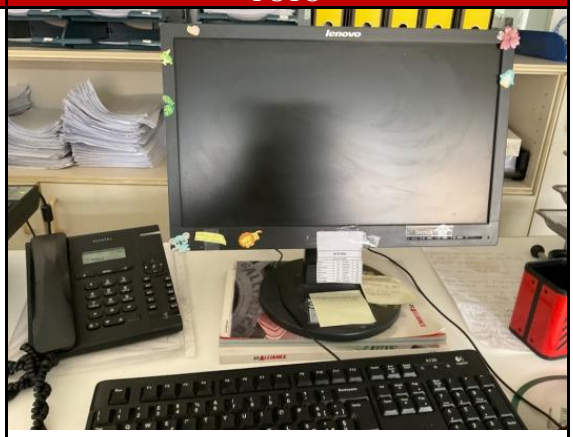
357	NOTEBOOK LENOVO	**50,00€**	
358	MONITOR 21,5 LED PHILIPS E PC LENOVO(X PC PIETRO)	**80,00€**	

LOTTO	DESCRIZIONE	VALORE	FOTO
359	NOTEBOOK HP	**50,00€**	
360	CELLULARE SAMSUNG J6L	**20,00€**	
361	MONITOR HANNSG 22' (VANZI)	**30,00€**	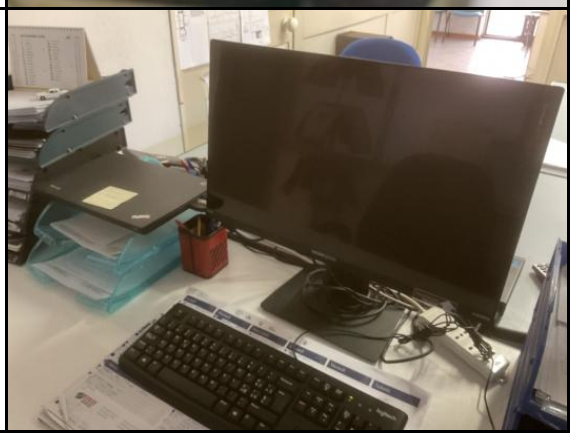

LOTTO	DESCRIZIONE	VALORE	FOTO
362	SWITCH 24 PORTE (P.TERRA)	**40,00€**	
364	CELLULARE HUAWEI (SETTI)	**20,00€**	
365	CELLULARE HUAWEI (PARMA F.I)	**20,00€**	
366	PC UFF.ACQ.:HP PC 260+OFFICE	**50,00€**	

LOTTO	DESCRIZIONE	VALORE	FOTO
367	PC UFF.CONTAB.GIULA: HP 840 8GB WIN10 PRO	**30,00€**	
368	PC HP E MONITOR ASUS	**80,00€**	
370	TASTIERA E CAVI PC	**5,00€**	
374	PC UFF.TECN. (HP ELITEDESK 800 G1 8GB 240GB SSD WIN 10 PRO + ESP.RAM 16GB)	**50,00€**	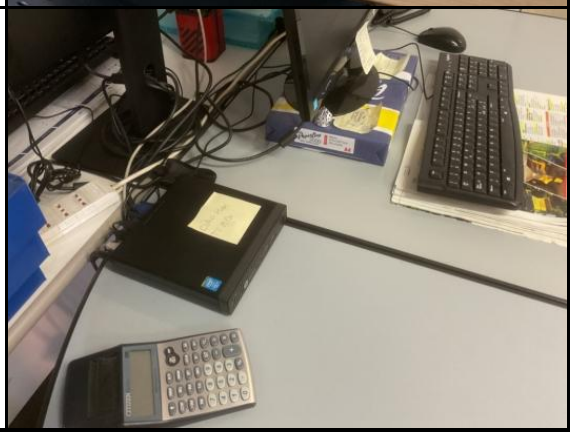

LOTTO	DESCRIZIONE	VALORE	FOTO
375	2 MULTIFUNZ.EPSON 6590	**200,00€**	
376	UPS X SERVER	**40,00€**	
378	CAVAL_PC HP ELITEDESK 800 W.10 + PONZET_PC LENOVO THINKPAD W.10 + GADDA_DOCK ST.LENOVO)	**40,00€**	

LOTTO	DESCRIZIONE	VALORE	FOTO
379	N. 2 UPS, MONITOR NEC E MOUSE (UFF. LOGISTICA)	**50,00€**	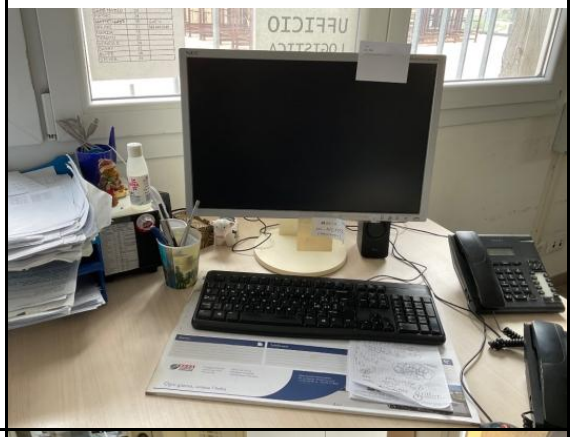
380	PC LENOVO/OFFICE21 CON MONITOR QBELL(UFF.EXPORTW_LENOVO THINKCENTRE M700 240GB WIN.10PRO)	**80,00€**	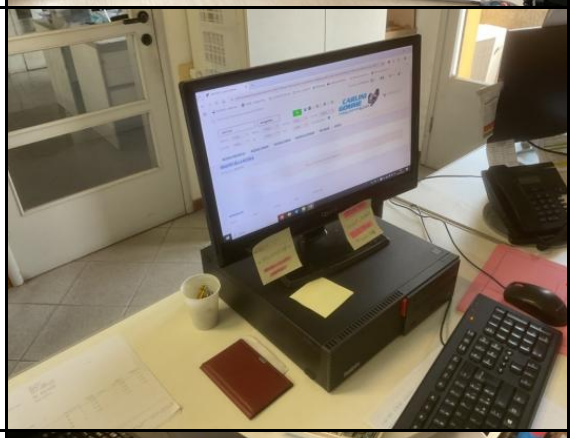
381	SEDIA UFFICIO FILIPPO	**5,00€**	

LOTTO	DESCRIZIONE	VALORE	FOTO
383	WEBCAM ENCORE FULL HD CON CASSE TRUST MILA 2.0 SPEAKER	**10,00€**	
385	DECESPUGLIATORE TG45 CM TRY 37,68 CC	**30,00€**	
388	STAMPANTE MFC L5710 DM (UFF.LOGISTICA)	**100,00€**	

LOTTO	DESCRIZIONE	VALORE	FOTO
390	BADGE WIFI // RILEVAZ.INGRESSI ED USCITE	**20,00€**	
392	GRUPPO DI CONTINUITà USB PER SERVER DI RETE	**30,00€**	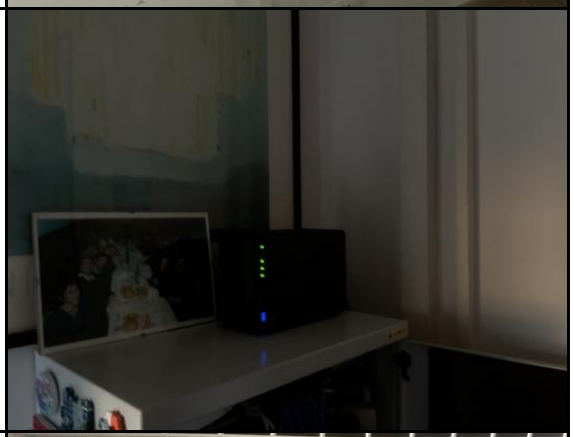
394	MAILSERVER I3 / INTEL S100 ANTIVIRUS CONSOLE	**120,00€**	
395	IMPIANTO DI CLIMATIZZAZIONE X ZONA SERVER	**80,00€**	

LOTTO	DESCRIZIONE	VALORE	FOTO
396	(SERVER IBM XSERIES 16GB)	**0,00€**	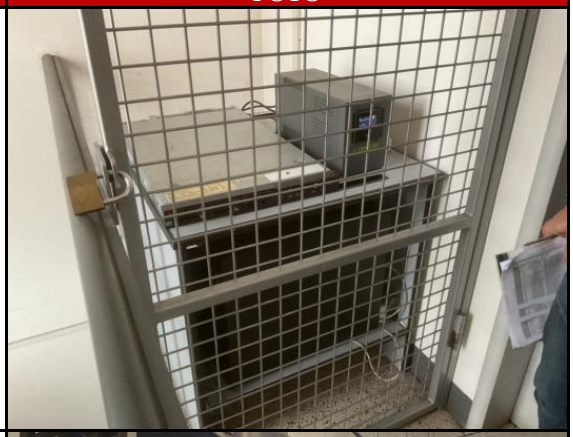
397	CIRCA N. 51 STRUTTURE SOVRAPPONIBILI IN METALLO PER STOCCAGGIO MATERIALI	**1.020,00€**	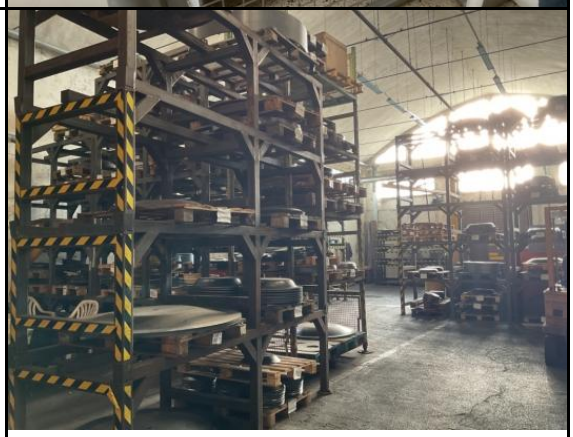 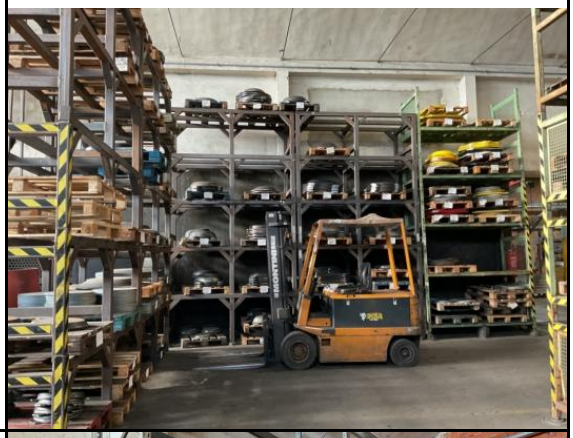
398	SCAFFALATURA PORTA PALLET A N. 6 MONTANTI E RIPIANI	**300,00€**	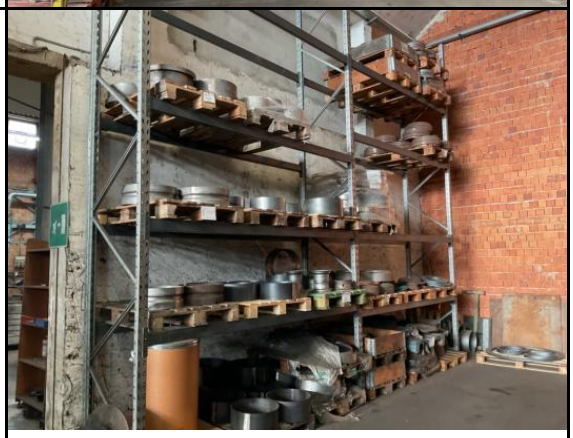

LOTTO	DESCRIZIONE	VALORE	FOTO
			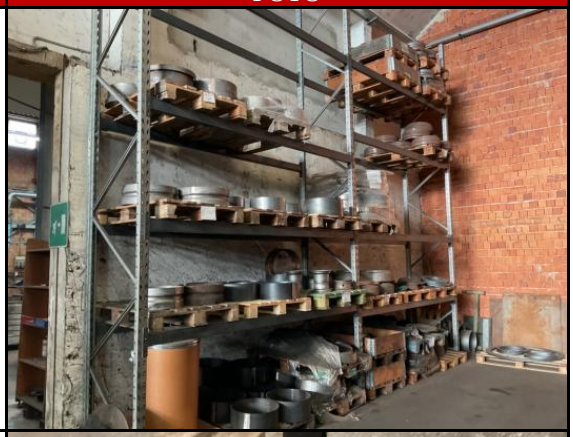
399	SOLLEVATORE MAGNETICO 300 KG E 250 KG	**100,00€**	
400	TRAPANO RADIALE BREDA R1220MP	**3.000,00€**	

LOTTO	DESCRIZIONE	VALORE	FOTO
401	SMERIGLIATRICE A COLONNA DOPPIA FELISATTI	**30,00€**	
402	REPARTO OFFICINA: BANCO SU RUOTE CON ATTREZZATURA, N. 3 SCAFFALATURE LEGGERE, N. 2 STRUTTURE IN METALLO, ARMADIO A DUE ANTE, CASSETTIERA, CESTA, BANCO DI LAVORO IN METALLO, STRUTTURA SU RUOTE, BANCO CON MORSA, RASTRELLIERA CON ATTREZZATURE, ARMADIO A DUE ANTE, MOBILE BASSO A DUE ANTE, RASTRELLIERA, BANCHETTO, CARRELO PORTA TRUCCIOLI, N. 2 BANCHI, RASTRELLIERA, ARMADIO A DUE ANTE, STRUTTURA SU RUOTE, BANCHETTO, N. 6 SCAFFALATURE LEGGERE, N. 2 BANCHI CON PIANO CIRCOLARE, BANCHETTO SCAFFALINO, ARMADIETTO BASSO CON ATTREZZATURE, N. 2 CARRELLI, SCAFFALATURA LEGGERA A CINQUE MONTANTI, ARMADIO A DUE ANTE, BANCHETTO E ATTREZZATURE VARIE COME DA FOTO	**800,00€**	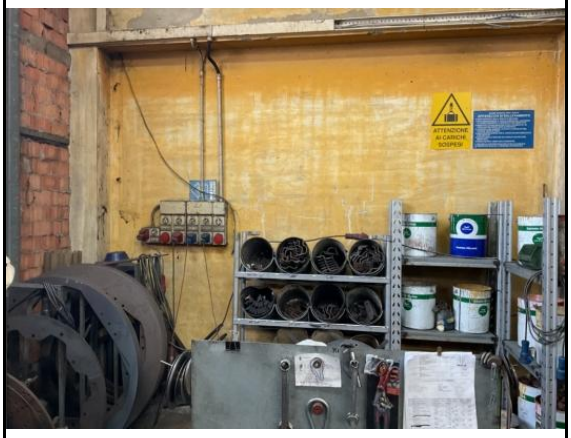

LOTTO	DESCRIZIONE	VALORE	FOTO
			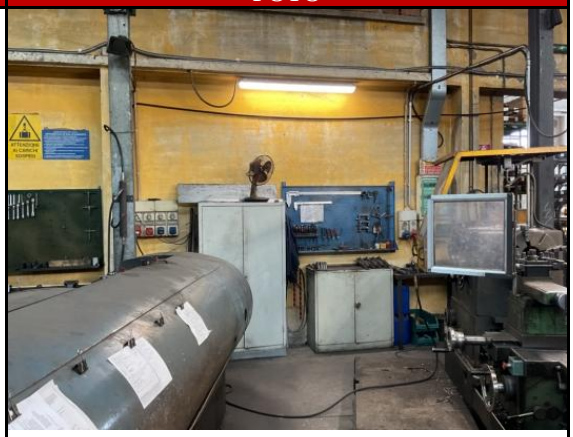

LOTTO	DESCRIZIONE	VALORE	FOTO
403	REPARTO OFFICINA: N. 14 STRUTTURE IMPILABILI VARIE	**280,00€**	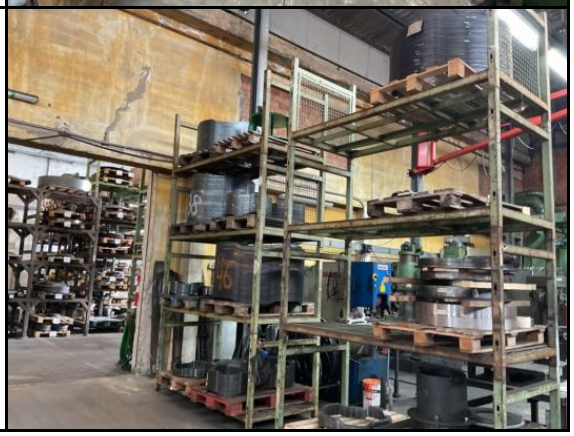

LOTTO	DESCRIZIONE	VALORE	FOTO
404	SALDATRICE WEMI 375	**400,00€**	
405	OFFICINA ESTERNA: N. 4 STRUTTURE IMPILABILI, N. 4 CESTE, STRUTTURA PORTA PROFILI, N. 4 TAVOLI ROTONDI, N. 2 SCAFFALINI	**160,00€**	

LOTTO	DESCRIZIONE	VALORE	FOTO
406	SCARRABILE PER ROTTAMI A TENUTA STAGNA CON APERTURA OLEODINAMICA	**3.000,00€**	
408	SCAFFALATURA METALLICA A TRE MONTANTI E RIPIANI E SCAFFALATURA METALLICA A DUE MONTANTI CON RIPIANI	**250,00€**	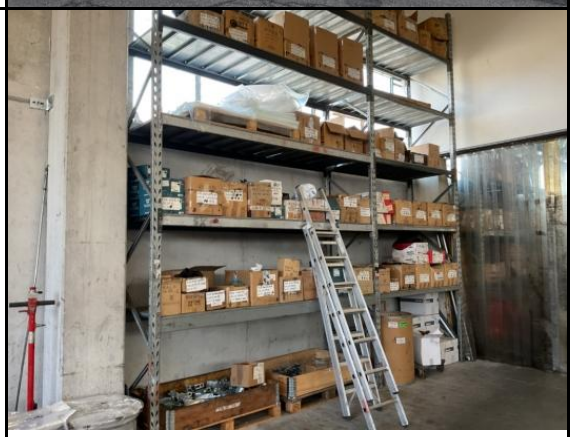 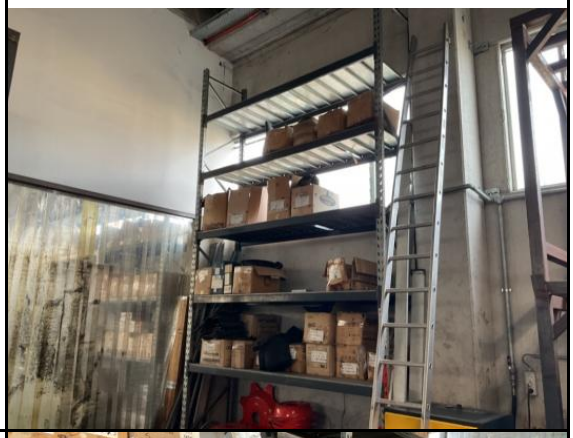
409	SCALA FRIGERIO E SCALA IN ALLUMINIO	**100,00€**	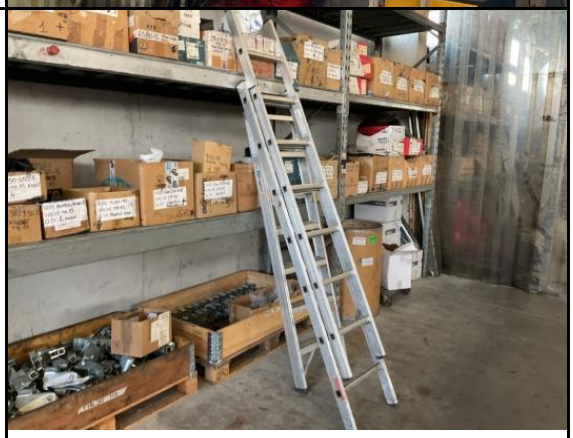

LOTTO	DESCRIZIONE	VALORE	FOTO
410	PORTA REGGIATRICE, STRUTTURA, N. 3 SCAFFALI VARI, RASTRELLIERA, BANCO DA REPARTO MONTAGGIO: LAVORO, CARRELLO, CARRELLO ROSSO, SCAFFALATURA LEGGERA BASSA, SCAFFALE, N. 2 BANCHETTI ROSSI, SCRIVANIA E MATERIALE VARIO	**180,00€**	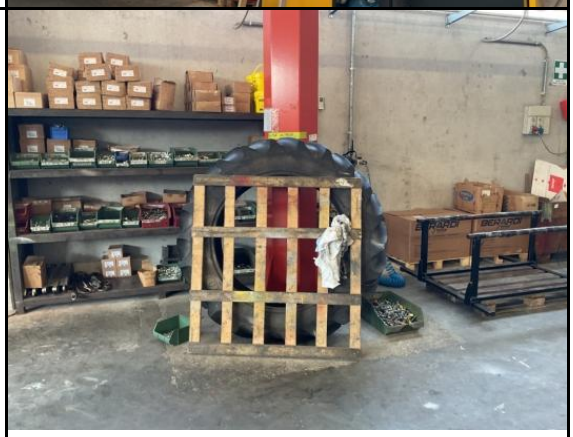

LOTTO	DESCRIZIONE	VALORE	FOTO
411	SMONTAGOMME IN DISUSO CORGHI ARTIGLIO	**150,00€**	
412	N. 26 STRUTTURE IMPILABILI IN METALLO 3X1,9 CIRCA	**520,00€**	

LOTTO	DESCRIZIONE	VALORE	FOTO
413	N. 33 STRUTTURE IMPILABILI 1,5X0,9X1,5H E N. 6 CESTE	**720,00€**	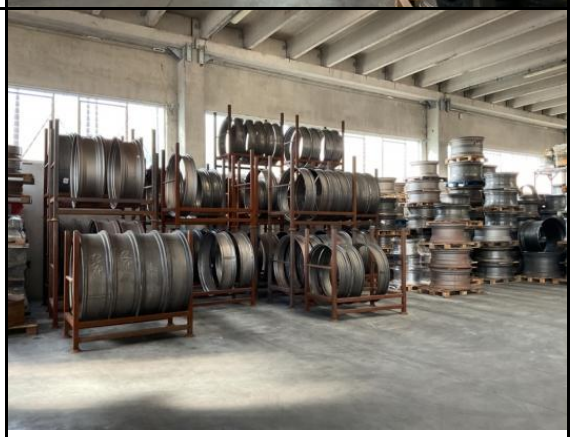
415	N. 6 CARRELLI IN METALLO	**60,00€**	

LOTTO	DESCRIZIONE	VALORE	FOTO
416	N. 7 CESTE IMPILABILI	**100,00€**	
417	CONTENITORE PORTA ROTTAME GIALLO	**150,00€**	
418	STRUTTURA IN METALLO PROTEGGI BOMBOLE	**50,00€**	
419	CIRCA N. 90 STRUTTURE IMPILABILI VARIE MISURE	**1.800,00€**	

LOTTO	DESCRIZIONE	VALORE	FOTO
420	N. 13 CESTE IN METALLO	**210,00€**	
421	SCAFFALATURA A N. 22 MONTANTI MT. 2,15 H E TRAVERSI 1,8 MT, SCAFFALATURA A N. 4 MONTANTI 1,9 MT E N. 18 MONTANTI 1,6 MT E RIPIANI	**440,00€**	

LOTTO	DESCRIZIONE	VALORE	FOTO
422	N. 19 CESTE VARIE E N. 3 STRUTTURE CON TETTOIA	**250,00€**	
423	N. 20 STRUTTURE IMPILABILI IN METALLO MT. 1,5X2,7H E CESTA	**400,00€**	

LOTTO	DESCRIZIONE	VALORE	FOTO
424	CESTA E N. 13 STRUTTURE IMPILABILI	**310,00€**	
425	ASPIRAPOLVERE	**30,00€**	

LOTTO	DESCRIZIONE	VALORE	FOTO
426	SALDATRICE AUTOM. PULSE 500	**2.300,00€**	
427	BASSACUNA (SUL SOPPALCO)	**40,00€**	
428	SALDATRICE CORD RN 250 IN DISUSO	**100,00€**	
429	N. 15 STRUTTURE IMPILABILI IN METALLO MT. 1,5X1,6	**300,00€**	

LOTTO	DESCRIZIONE	VALORE	FOTO
430	N. 45 STRUTTURE IMPILABILI MT. 1,5X2,7H CIRCA E N. 54 STRUTTURE MT. 1,5X1,9/2,2H CIRCA	**1.980,00€**	

LOTTO	DESCRIZIONE	VALORE	FOTO
431	SCAFFALATURA PESANTE A TRE MONTANTI	**120,00€**	
432	TRABATELLO SMONTATO	**120,00€**	
433	ASPIRAPOLVERE KARCHER	**20,00€**	

LOTTO	DESCRIZIONE	VALORE	FOTO
434	VASCA DI RACCOLTA	**60,00€**	
435	BOX	**120,00€**	
436	GRUPPO SCHIUMA CARRELLATO	**30,00€**	
437	N. 5 SCRIVANIE, N. 6 POLTRONE, MOBILE A DUE ANTE, SCAFFALE, N. 4 ARMADIETTI, N. 2 SEDIE E ATTACCAPANNI	**120,00€**	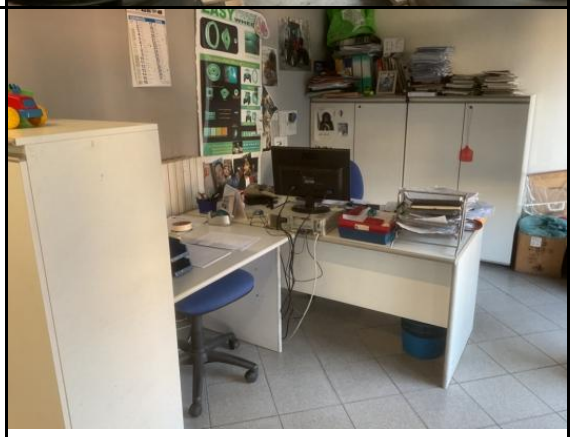

LOTTO	DESCRIZIONE	VALORE	FOTO
			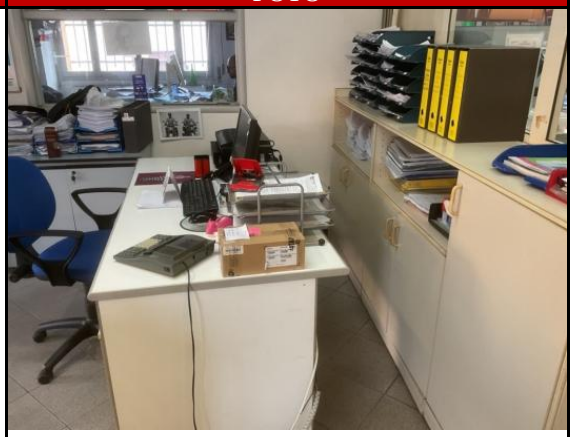
438	RIUNIONI: TAVOLO RIUNIONI, N. 4 SEDIE, ARMADIO, SCAFFALE, SCRIVANIA E MOBILETTO BASSO	**40,00€**	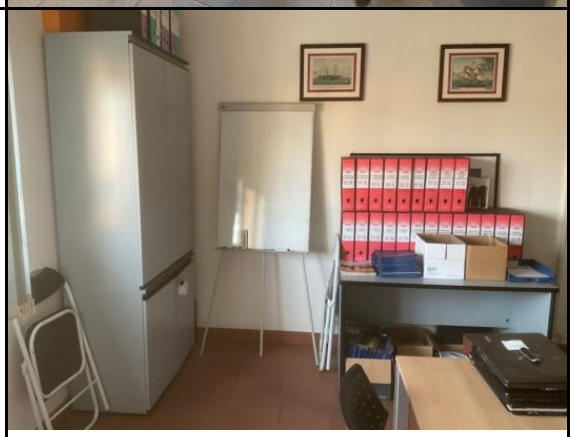

LOTTO	DESCRIZIONE	VALORE	FOTO
439	STAMPANTE OKI B411DN	**30,00€**	
440	CORRIDOIO: ARMADIO, ATTACCAPANNI E N. 2 MOBILI BASSI	**30,00€**	

Firmato digitalmente da:
MAURONER SIMONE
Firmato il 08/08/2025 09:00
Seriale Certificato: 2385548
Valido dal 21/04/2023 al 21/04/2026
InfoCamere Qualified Electronic Signature CA