

Agenzia del Territorio  
**CATASTO FABBRICATI**  
Ufficio Provinciale di  
Reggio Emilia

Letto 5

**ELABORATO PLANIMETRICO**  
Compilato da:  
Rossi Pierino  
Iscritto all'albo:  
Geometri  
Prov. Reggio Emilia N. 2189

Comune di Castelnovo Ne' Monti . Protocollo n. RE0145104 del 08/10/2012  
Sezione: Foglio: 26 Particella: 366 Tipo Mappale n. del  
Dimostrazione grafica dei subalterni Scala 1 : 500

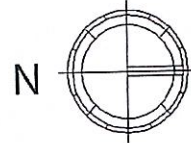
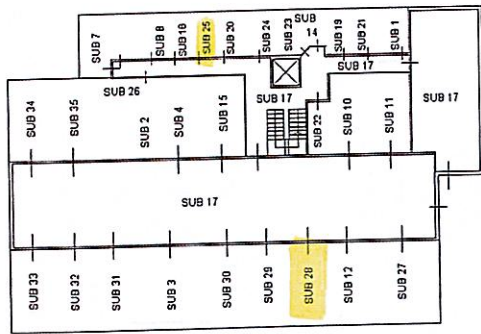

PIANO INTERRATO

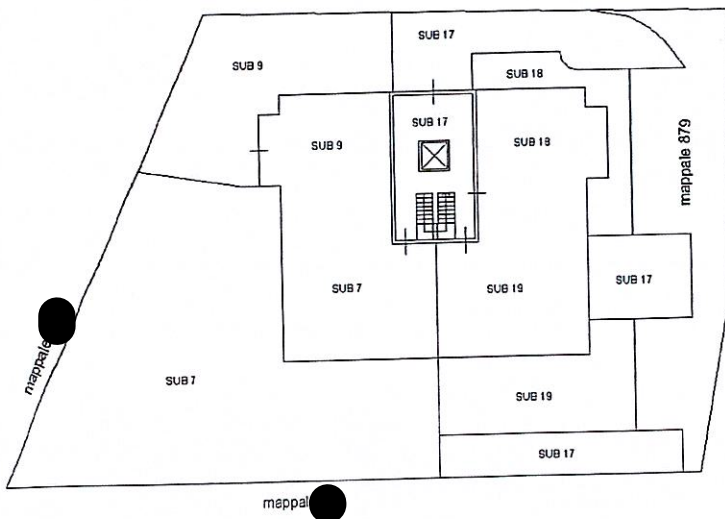

PIANO TERRA

PRIMO PIANO

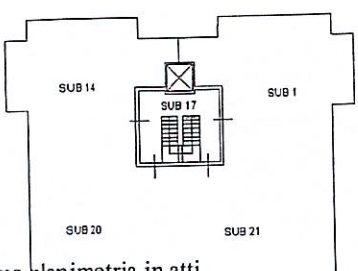

SECONDO PIANO

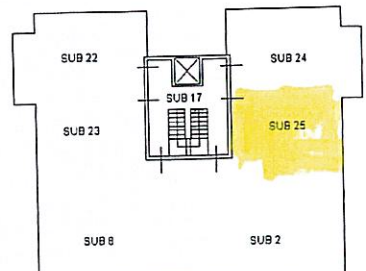

TERZO PIANO

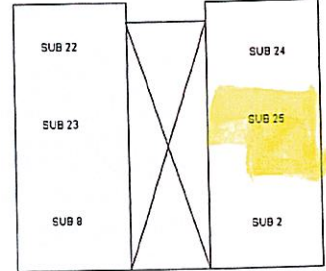

Ultima planimetria in atti

Catasto dei Fabbricati - Situazione al 19/02/2021 - Comune di CASTELNOVO NEI MONTI (C219) - < Foglio: 26 - Particella: 366 - Elaborato planimetrico



Compilata da:  
Leandri Francesco  
Iscritto all'albo:  
Geometri  
Prov. Reggio Emilia N. 2272

Identificativi Catastali:  
Sezione:  
Foglio:  
Particella:  
Subalterno:

Dichiarazione protocollo n. RE0072673 del 27/09/2017  
Pianimetria di u.i.u. in Comune di Castelnuovo Ne' Monti  
Via Giuseppe Mazzini  
civ. n. 01

Agenzia delle Entrate  
**CATASTO FABBRICATI**  
Ufficio provinciale di  
Reggio Emilia

Scala 1: 200  
n. 1

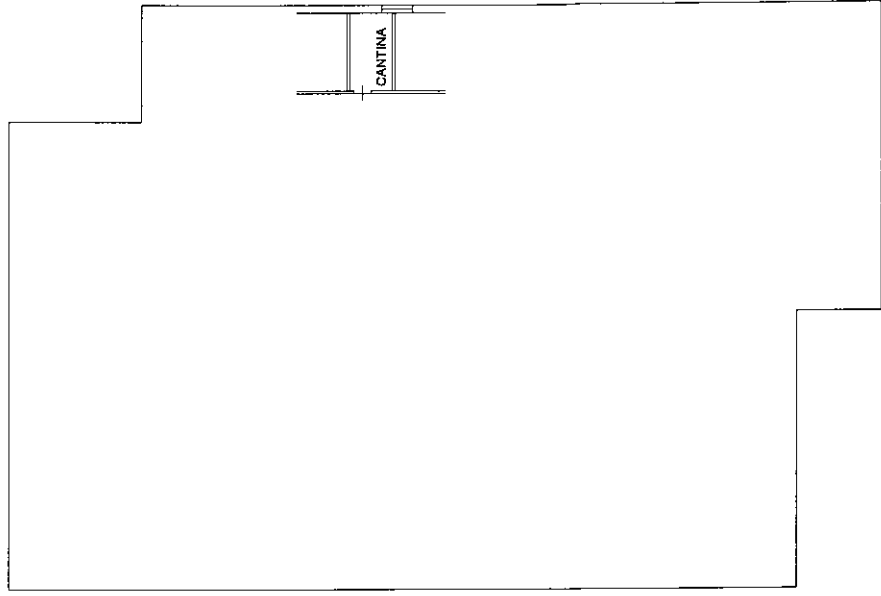

**PIANO SOTTOSTRADA (INTERRATO)**  
h = 2.80 mt

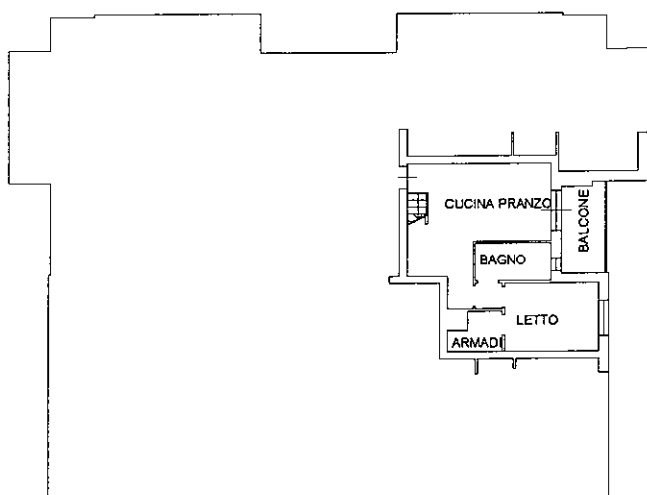

**PIANO SECONDO**  
h = 2.70 mt

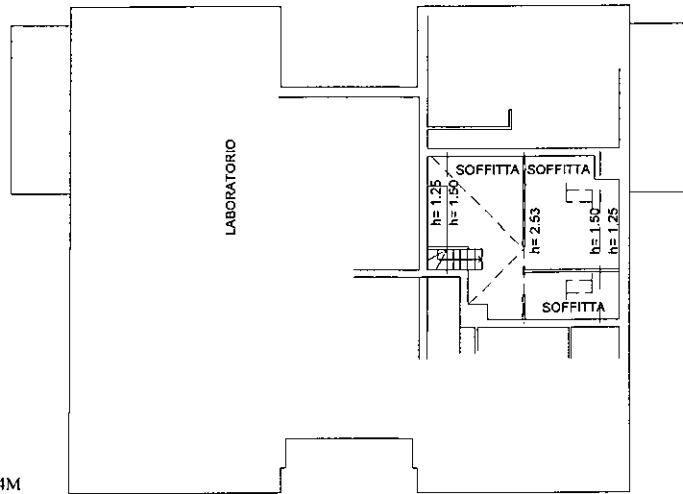

**PIANOTERZO**

Agenzia del Territorio  
**CATASTO FABBRICATI**  
Ufficio Provinciale di  
Reggio Emilia

Dichiarazione protocollo n. RE0145104 del 08/10/2012 Planimetria di u.i.u. in Comune di Castelnovo Ne' Monti Via Giuseppe Mazzini civ. 6	
Identificativi Catastali: Sezione: Foglio: <b>2</b> Particella: <b>2</b> Subalterno: <b>2</b>	Compilata da: Rossi Pierino Iscritto all'albo: Geometri Prov. Reggio Emilia N. 2189

Scheda n. 1 Scala 1:200

