



# ESTENSE CASA D'ASTE

ANTIQUARIATO E PREZIOSI



CATALOGO ASTA 86

Mantova via Ippolito Nievo 8 "Sala aste Estense"

Sabato 9 ottobre 2021 ore 14,30

# ESTENSE CASA ASTE

Asta n. 86

Mantova via Nievo 8

Sabato 9 ottobre ore 14.30

## ESPOSIZIONE CON VISIONE BENI

giovedì 7 e venerdì 8 Ottobre 2021

alle ore 10 alle 12.30 e dalle ore 15.30 alle 19.30

e sabato 9 ottobre dalle ore 8.30 all'inizio dell'asta

*Catalogo con descrizioni  
basi asta , foto e info*

[www.estenseaste.it](http://www.estenseaste.it)

*Versamento cauzioni  
partecipazione all'  
asta online,  
offerte per iscritto e  
partecipazione telefonica*



*Possibilità di partecipazione  
telefonica e On-Line sul sito*

Asta in diretta Web  
[www.liveaste.it](http://www.liveaste.it)

*Visitate canale YouTube  
Dedicato alle nostre aste*



*Estense Casa Aste*

Informazioni: Estense Casa Aste tel. 0376/1888012 - 339/3067246  
via I. Nievo 8 si trova nel suggestivo centro storico di Mantova

# Tornata Asta

Sabato 9 Ottobre 2021 ore 14.30



- 1** Coppia di candelieri in metallo, primi del '900, h cm. 30  
Base asta € 0,00



- 4** Porta salse in sheffield  
Base asta € 0,00



- 2** Servizio di posate argentate Calderoni composto da: 6 forchette, 6 cucchiari, 6 cucchiaini, 6 coltelli, 6 forchettine da dolce, forchettone e cucchiaio da portata, mescolo e cucchiaio grande da portata  
Base asta € 0,00



- 5** Lente da ingrandimento e tagliacarte con manico in madreperla  
Base asta € 20,00



- 3** Cestino porta dolci in sheffield, Inghilterra anni '40  
Base asta € 0,00



- 6** Specchio e coltello da pesce in argento Inglese, e Lente da ingrandimento in sheffield  
Base asta € 20,00



- 7** Portalettere con coltello in argento tit. 800, coltello gr. 30  
Base asta € 0,00



- 11** Set di posate composto da 6 forchette e 6 coltelli con manico in argento tit. 800  
Base asta € 10,00

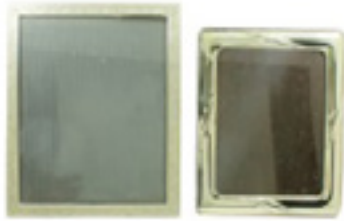

- 8** Cornice in argento tit. 800 e cornice in argento tit. 925  
Base asta € 10,00



- 12** Vasetto in argento tit. 800, gr. 70, con ammaccatura  
Base asta € 20,00



- 9** Specchietto da viaggio da donna in sterling, cm. 9x5, con iniziali M.A.C.  
Base asta € 10,00



- 13** Porta lettere da viaggio con calendario e penna in argento tit. 800  
Base asta € 20,00



- 10** Lotto composto da: 2 bicchierini in argento tit. 925 gr. 35 e 3 posate in argento  
Base asta € 10,00



- 14** Cinque porta tovaglioli in argento tit. 800, gr. 98  
Base asta € 25,00



- 18** Svuotatasche in argento tit. 800, gr. 130  
Base asta € 30,00



- 15** Vasetto in argento tit. 800, h cm. 19, gr. 100  
Base asta € 25,00



- 19** Svuotatasche in argento tit. 800, gr. 163  
Base asta € 35,00



- 16** Oggetto in argento tit. 925, gr. 122  
Base asta € 30,00



- 20** Candelabro a due fuochi in argento tit. 800, gr. 235  
Base asta € 40,00



- 17** Lotto composto da: 5 cornici per foto in argento tit. 925, rappresentazione madonna e bambino in argento tit. 925, orologio con cornice in argento tit. 925, scatola in legno con parte soprastante in argento Tit. 925, agenda in argento tit. 800 e orologio con cornice in argento tit. 800  
Base asta € 30,00



**21** Candelabro a tre fuochi in argento Tit. 800, gr. 295  
Base asta € 50,00



**25** Scatola rettangolare porta sigarette in argento tit. 800, cm. 17x10, gr. 290  
Base asta € 70,00



**22** Porta sigarette in argento tit. 800, gr. 220  
Base asta € 50,00



**26** Mestolo in argento tit. 800, gr. 293  
Base asta € 70,00



**23** Scatola porta sigarette in argento tit. 800, piccolo versatoio in argento Tit. 800 e zuccheriera in argento Tit. 800, gr. 255  
Base asta € 60,00



**27** Ciotola rotonda decorata a foglie di vite e grappoli d'uva in argento tit. 925, gr. 630  
Base asta € 140,00



**24** Lotto composto da: 3 coltelli con manico in argenti tit. 800, bicchierino con portabicchiere in argento tit. 800, porta pasticche in argento tit. 800 gr. 12, 2 palette da dolce in argento tit. 800 gr. 260 e penna in argento tit. 925  
Base asta € 70,00



**28** Legumiera in argento tit.800, gr. 615  
Base asta € 150,00



- 29** Zuppiera in argento tit. 800, gr. 890  
Base asta € 220,00



- 33** Soldato, bassorilievo, primi '900, cm.  
36x50  
Base asta € 20,00



- 30** Servizio composto da caffettiera,  
teiera, cioccolatiera e zuccheriera in  
argento tit. 800, firmato Lorel, circa gr.  
1600  
Base asta € 400,00



- 34** Cristo bassorilievo, primi '900, cm.  
32x37  
Base asta € 20,00



- 31** Donna in ginocchio, cm. 40, da  
restaurare  
Base asta € 0,00



- 35** Donna in costume in cartapesta, cm.  
98  
Base asta € 20,00



- 32** Pagliaccio con palla di cristallo,  
scultura, targhetta Vittorio Sabadin, h  
cm. 29  
Base asta € 10,00



**36** Cristo, scultura in legno, cm. 38  
Base asta € 20,00



**40** Bambino in cartapesta, cm. 33  
Base asta € 20,00



**37** Donna in cartapesta, cm. 80  
Base asta € 20,00



**41** Volto di uomo, bassorilievo in marmo,  
firmato R. Dinelli, cm. 25x21  
Base asta € 30,00



**38** Donna al ricevimento, scultura, cm.  
25, firmata sul retro  
Base asta € 20,00



**42** Volto di uomo in terracotta, Masotti R,  
cm. 33, orecchio da restaurare  
Base asta € 30,00



**39** Coppia di teste di putti in legno, cm.  
17  
Base asta € 20,00





**43** Volto in bronzo, cm. 17x22  
Base asta € 30,00



**46** Rigoletto, scultura in bronzo, cm. 20  
Base asta € 30,00



**44** San Giuseppe, Madonna e Bambin  
Gesù, statua del presepe, cm. 45  
Base asta € 30,00



**47** Frate con bambino, scultura in legno,  
cm. 40  
Base asta € 40,00



**45** Donna e bambino, scultura in legno,  
primi '900, cm. 30  
Base asta € 30,00



**48** Madonna col bambino, scultura in  
legno, primi '900, cm. 50  
Base asta € 50,00



**49** Volto di donna col cappello in terracotta, primi '900, cm. 33  
Base asta € 50,00



**52** Madonna col bambino, scultura in legno, primi '900, cm. 61  
Base asta € 80,00



**50** Due uomini inginocchiati, sculture, cm. 40  
Base asta € 50,00



**53** Madonna col bambino, scultura in cartapasta dell'800, cm. 60, da restaurare  
Base asta € 80,00



**51** Scultura raffigurante donna, con teca, cm. 53  
Base asta € 50,00



**54** Uomo chinato sul tavolo con lumaca, scultura in bronzo, n.3/9, con disegno 2007, Silvano Bulgari, con expertise, cm. 22x22  
Base asta € 80,00



**55** Donna con cappello, scultura in legno, primi '900, cm. 55x35xh175  
Base asta € 180,00



**57a** Sant'Antonio, protettore degli animali, scultura in legno, primi '900, cm. 53x40xh168  
Base asta € 300,00



**56** Volto di ragazza in marmo, primi '900, cm. 35  
Base asta € 180,00



**58** Bottiglia per liquori in cristallo cm. 24  
Base asta € 0,00



**57** San Francesco, scultura in legno, primi '900, tracce di laccatura, cm. 47x32xh169  
Base asta € 250,00



**59** Centrotavola in cristallo e metallo, cm. 22 ø cm. 20  
Base asta € 0,00



**60** Gondola veneziana con figure,  
incorniciata sotto vetro, cm. 28x18  
Base asta € 0,00



**64** Zuppiera e vassoio Albion Pottery  
Garland  
Base asta € 0,00



**61** Binocolo vintage con custodia  
Base asta € 0,00



**65** Macchina fotografica d'epoca,  
Maximar 207  
Base asta € 0,00



**62** Scatola in legno ovale raffigurante scene  
mitologiche, cm. 56x36xh7,5  
Base asta € 0,00



**66** Vaso in terracotta, primi '900, cm.  
33x27xh44  
Base asta € 10,00



**63** Centrotavola in cristallo e metallo, cm.  
28 ø cm. 20  
Base asta € 0,00



**67** Centrotavola in ferro e vetro, cm. 37  
Base asta € 10,00



**70** Scatola in legno raffigurante scene di campagna, cm. 28x24xh8  
Base asta € 10,00



**68** Lotto composto da: zuccheriera in metallo, 7 cucchiaini da zucchero in metallo, cornice per foto, tagliacarte in metallo e piatto in metallo  
Base asta € 10,00



**71** Scatola porta tea orientale in pietra saponaria  
Base asta € 10,00



**69** Telefono con cornetta vintage  
Base asta € 10,00



**72** Orologio da taschino Remunoir  
Base asta € 20,00



**73** Madonna e Bambin Gesù, icona da viaggio, cm. 13x20  
Base asta € 20,00



**77** Manichino senza testa, cm. 118  
Base asta € 20,00



**74** Pesce in cristallo veneziano, cm. 55  
Base asta € 20,00



**78** Mortaio in pietra , cm. 32xh22, ø foro cm. 18  
Base asta € 20,00



**75** Alzata a motivi floreali, h cm. 17 ø cm. 23  
Base asta € 20,00



**79** Lotti composto da: 3 svuotatasche in metallo, 2 salierine in cristallo, salierina in metallo, 3 saliere in cristallo e metallo, cucchiaio grande in metallo, bottiglia in cristallo e tappo in metallo, porta lettere in metallo, centrotavola in metallo, candelabro a due fuochi in metallo e vaso in metallo  
Base asta € 20,00



**76** Lotto di 4 rami vari e piatto in ottone  
Base asta € 20,00



**80** Lotto di 15 pipe in legno e ceramica varie  
Base asta € 20,00



**84** Lotto composto da 8 oggetti vari e piatto Inglese  
Base asta € 20,00



**81** Orologio da tavolo Walt, Germania 150-010, cm. 40x32xh16  
Base asta € 20,00



**85** Maschera Africana  
Base asta € 20,00



**82** Contenitore in legno raffigurante scena con personaggi, h cm. 13 ø cm. 40  
Base asta € 20,00



**86** N. 6 coppe da gelato in vetro di Murano con dorature, h cm. 12  
Base asta € 30,00



**83** Ventaglio a motivi floreali con cornice, cm. 53x31 complessivi  
Base asta € 20,00



**87** N. 6 bicchieri in vetro di Murano di color ambra con dorature, h cm. 15  
Base asta € 30,00



- 88** N. 3 coppie di bicchieri in vetro di Murano di color azzurro, giallo e viola con dorature, h cm. 18,5  
Base asta € 30,00



- 89** Mappamondo su ruote con luce interna, anni '70, cm. 60x45xh103  
Base asta € 30,00



- 90** Saxofono, A. Rampone Milano  
Base asta € 30,00



- 91** Lotto composto da: 2 calendari in metallo, 4 orologi, 2 cornici per foto di cui una danneggiata, campana, spazzola, porta agenda, piccola agenda, appendiabiti, contenitore in vetro di color blu, contenitore in legno e 6 oggetti vari  
Base asta € 30,00



- 92** N. 5 Borsette  
Base asta € 30,00



- 93** Due scatole porta gioie in ceramica con raffigurati putti  
Base asta € 30,00



- 94** Due vassoio Chatsworthe zuppiera non marchiata  
Base asta € 30,00



- 95** Lotto composto da: scatola in legno contenente 2 scatole uguali, 2 vasi orientali in porcellana verde, 2 portagioie, vasetto con coperchio in metallo, piccola potique in legno, servizio in ceramica per 2, bottiglia in vetro, uomo in maschera e scultura orientale e leone orientale  
Base asta € 30,00





- 96** Lotto di macchine fotografiche, cannocchiale, e giochi di gruppo  
Base asta € 30,00



- 100** Lotto di 4 statue del presepio varie, pietra, cartapesta e legno  
Base asta € 50,00



- 97** Lotto di nove scatole varie, primi '900 e anni 50/60  
Base asta € 40,00



- 101** Lotto composto da 20 pipe e pipette varie  
Base asta € 50,00



- 98** Candeliere a 4 fiamme in metallo argentato  
Base asta € 40,00



- 102** Giradischi vintage a manovella Dousona, Inglese, n. 249918  
Base asta € 50,00



- 99** Lotto composto da: 19 oggetti vari in ceramica, porcellana e silver plade  
Base asta € 40,00



- 103** Lotto di 6 fregi vari in legno, braccio in legno, scultura in legno, mano in legno e piede in legno  
Base asta € 80,00



- 104** Lotto di 18 bambole varie  
Base asta € 80,00



- 105** Lotto di circa 24 acquasantiere varie  
Base asta € 100,00



- 106** Lotto di 4 statue, 9 sculture di teste, busto e 8 oggetti vari di cui uno in metallo  
Base asta € 100,00



- 107** Vassoio in porcellana raffigurante scene asiatiche, con marchio Satsuma, cm. 45x30  
Base asta € 0,00



- 108** Sei boccali in porcellana raffiguranti putti  
Base asta € 0,00



- 109** Coppia di contenitori in porcellana, raffiguranti scene con personaggi, cm. 35  
Base asta € 0,00



- 110** Il suonatore, porcellana Capodimonte, cm. 24  
Base asta € 0,00



- 111** Servizio da caffè da sei composto da sei tazzine, sei piattini, caffettiera, zuccheriera e lattiera, Capodimonte  
Base asta € 0,00



- 115** Potique in ceramica decorata a putti, con piccole scheggiature, cm. 50  
Base asta € 0,00



- 112** Due tazzine con piattino, sottopiattino e piatto, Masons  
Base asta € 0,00



- 116** Centrotavola in ceramica  
Base asta € 20,00



- 113** Brocca con piatto, Masons  
Base asta € 0,00



- 117** Vaso con raffigurate scene con personaggi, h cm. 45  
Base asta € 10,00



- 114** Due coppie di tazzine con piattino, contenitore porta biscotti e piccolo contenitore in porcellana Capodimonte  
Base asta € 0,00



- 118** Servizio da tè con quattro tazzine, Limoges Haviland France  
Base asta € 20,00



- 119** Piatto nero in ceramica con decorazioni, 56/75, Offozzo, ø 41  
Base asta € 20,00



- 123** Lotto di 18 tazzine, piattini, vaso, ecc. in porcellana  
Base asta € 0,00



- 120** Cane in porcellana. Herend, cm. 30x25 e 2 cani in porcellana con punzone di aquila, cm. 16x12  
Base asta € 20,00



- 124** Due porta piatti orientali in legno raffiguranti dragoni cm. 41, due porta piatti orientali in legno raffiguranti dragoni cm. 42 e porta piatti orientale in legno raffigurante dragoni cm. 33,5  
Base asta € 30,00



- 121** Vaso in porcellana con motivi floreali dipinto a mano, Herend Hvnary, cm. 20  
Base asta € 20,00



- 125** Centrotavola in porcellana con raffigurate paesaggio e scena con personaggi, Limoges, firmato D. Paoli, cm. 38x32x20  
Base asta € 40,00



- 122** Vaso in porcellana con finiture dorate raffigurante scene con personaggi, Capodimonte 3065 Italy Reale, h cm. 41  
Base asta € 30,00



- 126** Coppia di potique Malvadosa e Seme d'origano in ceramica dipinta a mano, Deruta, cm. 35  
Base asta € 50,00



- 127** Vaso in porcellana cinese con scena di interno, cm. 40x16xh53  
Base asta € 60,00



- 128** Tappeto vecchia manifattura Persiana, da restaurare, cm. 145x110  
Base asta € 0,00



- 129** Tappeto vecchia manifattura Persiana, da restaurare, cm. 280x180  
Base asta € 0,00



- 130** Tappeto persiano Mussull, cm. 140x110  
Base asta € 30,00



- 131** Tappeto vecchia manifattura Persiana, cm. 150x92  
Base asta € 40,00



- 132** Tappeto vecchia manifattura Persiana, cm. 140x75  
Base asta € 40,00



**133** Tappeto vecchia manifattura Persiana,  
cm. 148x108  
Base asta € 50,00



**136** Tappeto vecchia manifattura Persiana,  
cm. 290x200  
Base asta € 220,00



**134** Tappeto Malayer, arte persiana di  
vecchia manifattura, annodatura in  
lana trama in cotone, con expertise,  
cm. 212x147  
Base asta € 50,00



**137** Tappeto quadrato, manifattura  
Persiana, cm. 290x290  
Base asta € 300,00



**138** Lampada in vetro di colore bianco, cm.  
50  
Base asta € 20,00



**135** Tappeto vecchia manifattura Persiana,  
Qoom, cm. 150x105  
Base asta € 100,00



**139** Due lampade azzurre, cm. 26  
Base asta € 20,00



**140** Lampada da studio  
Base asta € 20,00



**144** Lampada da tavolo Liberty con  
paralume stile Tiffany, h cm. 87,  
paralume ø cm. 48  
Base asta € 80,00



**141** Lampada in marmo raffigurante  
ragazza, cm. 25x13xh50  
Base asta € 30,00



**145** Lampada da tavolo Liberty con  
paralume stile Tiffany, h cm. 50,  
paralume ø cm. 34  
Base asta € 80,00



**142** Lampada in ferro battuto a tre luci,  
senza paralume, primi '900, cm. 186  
Base asta € 30,00



**146** Lampada da tavolo a due luci Liberty  
con paralume stile Tiffany, h cm. 66,  
paralume ø cm. 40  
Base asta € 80,00



**143** Candelabro a 13 fiamme in porcellana  
e metallo, marcato S, cm. 70  
Base asta € 80,00



**147** Lampadario in vetro a 8 luci  
Base asta € 100,00



**150** Specchiera laccata e dorata, fine '800,  
cm. 100x80  
Base asta € 100,00



**148** Specchierina da appoggio con cassetto,  
fine '800, cm. 48x17x48  
Base asta € 30,00



**151** Specchiera dorata fine '800, cm.  
80x115  
Base asta € 100,00



**149** Specchierina da appoggio, cm.  
40x18x56  
Base asta € 30,00



**152** Specchiera in foglia oro, XIX secolo,  
area lombarda, cm. 110x186  
Base asta € 650,00





**153** Tavolino rotondo, cm. Ø 73x75  
Base asta € 0,00



**156** Tavolino con piano rotondo, h cm. 70 ø  
cm. 50  
Base asta € 0,00



**154** Coppia di poltroncine vintage con  
gambe in legno e seduta rivestita in  
pelle rossa, h cm. 74  
Base asta € 0,00



**157** Tavolino con gambe a spillo, cm.  
60x34xh68  
Base asta € 0,00



**155** Attaccapanni in metallo cm. 173  
Base asta € 0,00



**158** Colonnina in legno con cariatidi e piano  
quadrato, altezza cm. 98x29  
Base asta € 20,00



**159** Tavolino lastronato, primi '900, cm.  
56x56xh77  
Base asta € 20,00



**162** Orologio da parete a pendolo, cm.  
23x13xh49  
Base asta € 20,00



**160** Orologio da parete a pendolo Gi Clock,  
cm. 29x13xh60, da restaurare  
Base asta € 20,00



**163** Orologio da parete a pendolo Korola,  
cm. 30x15xh56  
Base asta € 20,00



**161** Orologio da parete a pendolo, cm.  
28x13xh60, da restaurare  
Base asta € 20,00



**164** Orologio da parete a pendolo  
Horlogeria Nouvelle Nancy, cm.  
31x17xh72  
Base asta € 20,00



**165** Orologio da parete a pendolo Odo con omينو suonatore con campanella e raffigurante Venezia, cm. 36x12xh59  
Base asta € 20,00



**168** Tabernacolo con fregio da restaurare, primi '900, cm. 30x37xh43  
Base asta € 30,00



**166** Vetrinetta Inglese, primi '900, ad un'anta e due ripiani in vetro, cm. 85x33xh113  
Base asta € 20,00



**169** Tavolino da gioco con scacchiera, cm. 63x50  
Base asta € 30,00



**167** Inginocchiatoio, cm.55x35xh82  
Base asta € 20,00



**170** Orologio a pendolo da tavolo, marca tedesca, primi '900, larghezza cm. 25  
altezza cm. 36 profondità cm. 14  
Base asta € 30,00



**171** Coppia di poltroncine in legno e seduta rivestita con tessuto a motivi floreali, h cm. 75  
Base asta € 40,00



**174** Tabernacolo con campana in vetro interna, cm. 40x18xh65  
Base asta € 50,00



**172** Tavolino rettangolare, h cm. 70 piano cm. 60x43  
Base asta € 40,00



**175** Tabernacolo con fregio, laccato e dorato, primi '900, cm. 50x23xh77  
Base asta € 50,00



**173** Vetrinetta a 2 cassetti e calatoia, Inglese primi '900, cm. 85x38x200h  
Base asta € 50,00



**176** Tavolino basso con piano in vetro e miniature sui lati, cm. 80x50x50  
Base asta € 50,00



**177** Poltrona in tessuto giallo, Luigi Filippo  
Base asta € 50,00



**180** Tavolino da gioco intarsiato a motivi orientali, altezza cm. 73x80x42, aperto cm. 80x83  
Base asta € 80,00



**178** Tavolino in radica intarsiato e filettato, quattro bandelle letarali, cm. 40x75 aperto ø cm. 86  
Base asta € 60,00



**181** Divano Luigi Filippo, cm 170x60xh100  
Base asta € 100,00



**179** Quattro sedie a lira con seduta rivestita in tessuto a motivi floreali  
Base asta € 80,00



**182** Colonna in legno con anta dell'800, cm. 40x40xh95  
Base asta € 100,00



**183** Toeletta in mogano, fine '800, cm.  
50x35xh70  
Base asta € 100,00



**186** Ribalta vecchia Cerea, cm.  
100x47xh107  
Base asta € 150,00



**184** Tavolo rotondo, con piano intarsiato, ø  
cm. 110  
Base asta € 150,00



**187** Credenza intarsiata con radiche  
pregiate e frontale mosso, piano in  
marmo, cm. 105x50xh110  
Base asta € 240,00



**185** Mobiletto Impero a tre cassetti, cm.  
50x40xh85  
Base asta € 150,00



**188** Cassettone a tre cassetti, in radica con  
frontale mosso, cm. 125x50xh88  
Base asta € 300,00



**189** Cassettone con intarsi a quattro  
cassetti di cui uno piccolo, cm.  
147x60xh107  
Base asta € 300,00



- 190** Tavolo ovale in legno di noce con basamento riccamente intagliato a racemi su base zoomorfa, XIX secolo, area veneta, cm. 140x75xh75  
Base asta € 380,00



- 191** Cassapanca con intarsi sul fronte e piedi intagliati, XVII secolo, area lombardo veneta (lago di Garda), cm. 162x55xh69  
Base asta € 450,00



- 192** Credenza a due sportelli scorrevoli mossa su fronte e fianchi con intarsi su alte gambe con piede ferino, XIX secolo periodo Carlo X, area lombarda Milano, cm. 139x41xh85  
Base asta € 600,00



- 193** Stampa su tela, Titianus Vecellius Cad. Invent, &. Pinxit, cm. 33x46  
Base asta € 0,00



- 194** Assunzione, incisione da F. Lorenzi, 25/50, Tiziano Belloni, cm. 30x23  
Base asta € 0,00



- 195** Raphael et Son Maitre D'Armes , incisione, stampata da prof. Audouin dell'Accademia delle Arti di Vienna, cm. 25x30  
Base asta € 0,00



- 196** Napoleone e Giuseppina, stampa, cm. 24x18  
Base asta € 0,00



**197** Terelle In et fecit, incisione, Drevet, cm. 18x18  
Base asta € 0,00



**198** Uccello, prova d'artista, Albano Seguri, cm. 37x50  
Base asta € 0,00



**199** Stampa incorniciata con uomo inglese, foto di signora con cornice in legno intarsiato, 2 quadretti a olio con scorci di Parigi incorniciati  
Base asta € 0,00



**200** N. 9 stampe incorniciate con immagini di città Europee  
Base asta € 0,00



**201** Lotto di 5 litografie  
Base asta € 30,00



**202** Lotto di 3 litografie e dipinto firmato Montanarini  
Base asta € 50,00



**203** Madonna e bambino, olio su tela, scuola Italiana del '600, cm. 60x90  
Base asta € 600,00





**204** Paesaggio collinare con scene di genere, a firma Blasco, cm. 110x65  
Base asta € 0,00



**208** Collage, Lucia Marcucci 1972, cm. 17x26  
Base asta € 0,00



**205** Processione paesana, olio, a firma Blasco, cm. 90x60  
Base asta € 0,00



**209** Asino, olio su tela, cm. 29x22  
Base asta € 0,00



**206** Santo, olio su tela, cm. 29x34  
Base asta € 0,00



**210** Marina, a firma Dall'Oppio Walter, olio, cm. 56x46  
Base asta € 0,00



**207** Madonna delle sette spade, ovale dipinto su pietra, cm. 30x39  
Base asta € 0,00



**211** N. 3 piccoli quadri ad olio su tavola, a firma Donati, contadino cm. 13x15, meccanico cm. 13x15, natura morta cm. 20x20  
Base asta € 0,00



**214** Ritratto di Monsignor Doninzetti 1889, olio su tela, cm. 30x40  
Base asta € 20,00



**212** Scena bucolica con figure, incisione su acquaforte 200/51, G. Marchelli 1921, cm.45x46  
Base asta € 0,00



**215** Lavoro nei campi, olio su tela, a firma Zaghi, cm. 30x40  
Base asta € 20,00



**213** La descente de Croix, stampa, Ecole Flamande, cm.39x51  
Base asta € 0,00



**216** San Giuseppe e Bambin Gesù, ovale olio su tela, primi '900, cm. 20x26  
Base asta € 20,00



**217** Ragazza che riposa, dipinto, Rub. 70??,  
cm. 50x38  
Base asta € 20,00



**218** Ritratto di gentiluomo, olio su faesite,  
cm. 50x60  
Base asta € 20,00



**219** Ritratto di donna con pelliccia, olio su  
tela, cm. 45x66  
Base asta € 20,00



**220** Ritratto di donna, ovale su ceramica,  
cm. 10x15  
Base asta € 20,00



**221** Ritratto di donna, disegno, cm. 80x110  
Base asta € 30,00



**222** Ragazze in collina, olio su tela, a  
firma Alberto Cavallari (Scortichino di  
Bondeno (Fe) 1959) cm. 86x61  
Base asta € 80,00



**223** Madonna e Bambin Gesù, ovale olio su  
tela, cm. 16x22  
Base asta € 30,00



**224** Marina, olio su compensato, Mario  
Togliani 1946, cm.28x39  
Base asta € 30,00



**225** Bosco, olio, firmato, cm. 30x40  
Base asta € 30,00



**229** Casotto sul lago, olio su tela, Ugo Maccabruni, cm.33x23  
Base asta € 40,00



**226** Passeggiata sulla Senna, olio, Rocco, cm.40x30  
Base asta € 40,00



**230** Veduta di Mantova dal lago, olio su tavola, Ugo Maccabruni anni 60, cm.40x30  
Base asta € 40,00



**227** Barche al molo, tecnica mista, C. N. 14, cm.43x30  
Base asta € 40,00



**231** Paesaggio Mantovano, olio su tela, Ugo Maccabruni, cm.39x29  
Base asta € 40,00



**228** Temporale sul lago, olio su tavola, Mario ardito Lombardo, cm.48x30  
Base asta € 40,00



**232** Coppia di ritratti ovali, olio su tela, cm. 51x67  
Base asta € 50,00



**235** Sintesi Umana, IL Folletto Concettuale, olio acrilico su tela, firma sul retro Francesco Martani 1980, cm.80x60  
Base asta € 50,00



**233** Mercatino in periferia, olio su tela, firmato Acerbi Vando, 1963, cm. 100x50  
Base asta € 50,00



**236** Carrozze sotto la pioggia, Paolo Bandinelli 1972, cm.50x40  
Base asta € 50,00



**234** Vittoria , pittura ad olio su cartone, 1959, cm. 50x70  
Base asta € 50,00



**237** Mercato, olio su tela, A. Vinezia?, cm.68x50  
Base asta € 50,00



**238** Astratto, olio spatolato su tela,  
Saraceno, 70x60  
Base asta € 50,00



**241** Il calzolaio, firmato Toundi 86, cm.  
70x50  
Base asta € 50,00



**239** Le marine, olio su tela, Trony?, cm.  
70x50  
Base asta € 50,00

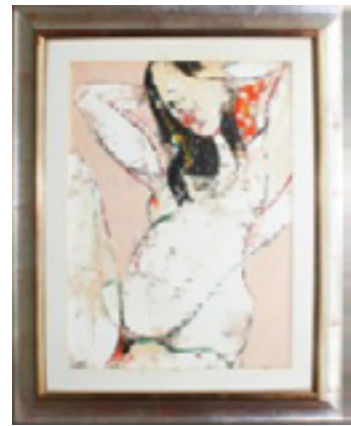

**242** Nudo bianco, olio spatolato su tela,  
Trony?, cm. 50x70  
Base asta € 50,00



**240** Veliero, olio su tela, Bruno Testa 81,  
cm. 80x60  
Base asta € 50,00



**243** Duomo di Milano, olio su tela, firma  
illeggibile, cm. 75x58  
Base asta € 60,00



**244** Scorcio di paese, olio su tela,  
cm.18x35  
Base asta € 60,00



**247** Veduta di Piazza Erbe, acquerello, F.  
Manxocalimi ?, cm.48x39  
Base asta € 80,00



**245** Sibilla Persica, olio su tela, opera del  
'600, cm. 68x50  
Base asta € 80,00



**248** Veduta del Rio , acquerello, Tarana  
Sergio, cm.44x34  
Base asta € 80,00



**246** Ritratto di signora, tela su tavola  
ad olio, Adolph Georg Wichmann,  
Germania, Celle 1820, Dresda 1866,  
con expertise, cm.46x41  
Base asta € 80,00



**249** Barca sul lago, olio su tela, primi '900,  
cm.50x35  
Base asta € 80,00



**250** Coppia di paesaggi, olio su tavoletta,  
A. Brioschi, cm. 20x27  
Base asta € 80,00



**253** Mazzo di fiori, olio su tela, cm. 63x94  
Base asta € 150,00

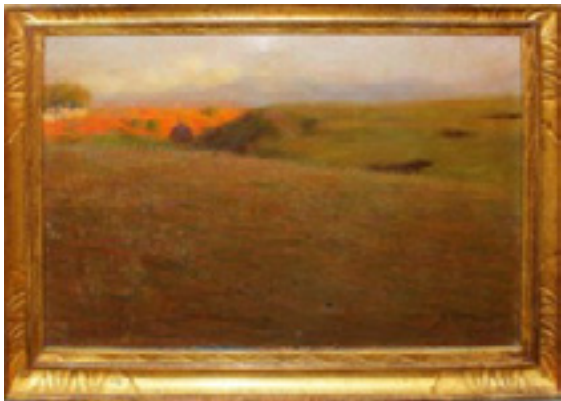

**251** Paesaggio con covoni, olio su tela, inizi  
'900, cm. 50x37  
Base asta € 80,00



**254** Campagna con covoni, olio su tela,  
cm.44x33  
Base asta € 100,00



**252** Volto di Cristo, acquerello su carta,  
ovale, firmato Coriani, cm. 30x40  
Base asta € 80,00



**255** Alberi, bassorilievo in ceramica, Enzo  
Pulejo, cm. 120x75  
Base asta € 100,00





**256** Casa di Sparafucile, Mantova,  
acquerello, Giulio Falzoni, cm.38x26  
Base asta € 100,00



**259** Ritratto di donna, olio su tela, primi  
'900, Peter Grant, cm.49x61  
Base asta € 120,00



**257** Barche sul lago, olio su tela, primi  
'900, cm.50x75  
Base asta € 120,00

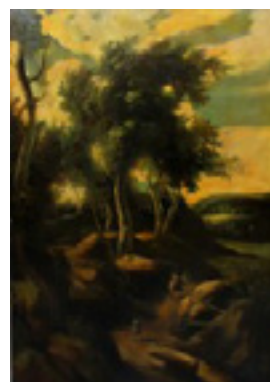

**260** Paesaggio con cavaliere, olio su tela,  
anni '50, cm. 100x140  
Base asta € 120,00



**258** Mare in burrasca con pescatori, olio su  
tela, primi '900, cm.58x42  
Base asta € 120,00



**261** Vecchia Milano la darsena del naviglio  
grande, acquerello, Giulio Falzoni anni  
60/70, cm.35x25  
Base asta € 120,00



**262** Scorcio di paese montano, olio su tavola, A. Galzenati , cm.27x35  
Base asta € 130,00



**265** Raffigurazione dei Venti, olio su pergamena telata, scuola del Romanino, prima metà del XVI secolo, con expertise, cm. 20x22  
Base asta € 150,00



**263** Interno con donna seduta, olio su tela, scuola Inglese dell'800, cm. 45x37  
Base asta € 150,00

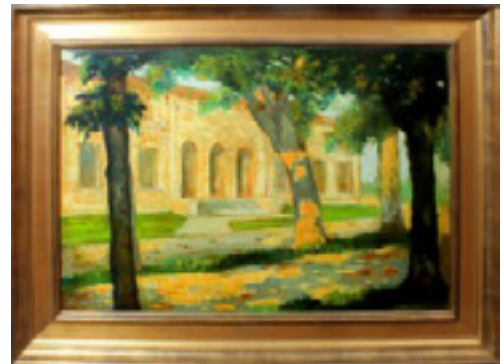

**266** Parco con villa, olio su tela, Berzuini Dante (1866-1935), cm.80x54  
Base asta € 150,00



**264** Naufragio dei dannati, olio su tela, cm. 163x110  
Base asta € 150,00



**267** Passeggiata a carrozza sotto la pioggia, olio su tela, primi '900, cm.98x77  
Base asta € 180,00



**268** Moulin Rouge, acquerello, Giulio Falzoni  
, cm.69x49  
Base asta € 200,00



**269** Vaso di fiori, olio su tela, scuola  
Italiana inizi '900, cm.35x45  
Base asta € 250,00



**270** Natura morta con frutta e verdura,  
olio, primi '900, cm. 75x55  
Base asta € 250,00



**271** Mazzo di fiori, coppia di olio su tela,  
primi '900, cm. 60x70  
Base asta € 380,00



**273** Scena bucolica con figure, olio su tela  
fine '800, non firmato, cm.100x67  
Base asta € 300,00



**274** Vaso di fiori, ovale, olio su tela, G.  
Benozzi 1934, importante cornice, cm.  
85x60  
Base asta € 340,00



**275** Campagna di Russia, olio su tela, primi  
del '900, cm. 130x80  
Base asta € 350,00



**276** Madonna con bambino, San Giovannino e Sant'Anna, olio su tela, primi '900, cm. 105x135  
Base asta € 600,00



**279** Madonna con bambino, olio su tela, dell'800, cm. 58x68  
Base asta € 1.000,00



**277** Natura morta con frutta e verdura, olio su tela, fine '800 inizi '900, cm. 95x65  
Base asta € 700,00



**278** Coppia di nature morte, frutta con fiori e frutta con verdura, olio su tela, dell'800, cm.70x55  
Base asta € 800,00



### **Come leggere il nostro catalogo**

#### **Dipinti**

**Attribuito:** è nostra opinione che l'opera sia eseguita dall'artista

**Cerchia:** a nostro parere è un'opera eseguita da soggetto non identificato con connotati associati all'artista

**Bottega:** a nostro parere opera eseguita da mano sconosciuta ma nell'ambito della bottega dell'artista

**Stile:** opera di un pittore che segue lo stile dell'artista

**Maniera:** opera eseguita nello stile dell'artista ma in periodi successivi

**Misure :** cm. 10 x 20= larghezza x altezza (tela)

#### **Arredi**

**Stima eseguita da nostri esperti**

**Misure:** cm. 10 x 20 x 30= larghezza, profondità, altezza

#### **Gioielli:**

**Stima eseguita da periti specializzati,** la caratura delle pietre indicata nel catalogo è suscettibile di piccole variazioni in quanto la perizia è stata eseguita su pietre montate.

#### **Argenti:**

**Stima eseguita da nostri esperti con identificazione dei marchi, bolli e periodo**

### **Glossario**

Luigi XV 1722 - 1774

Luigi XVI 1774 - 1792

Direttorio 1792 - 1804

Neoclassico Italiano 1774 - 1815

Carlo X o restaurazione 1815 - 1830

Luigi Filippo 1830 - 1848

Napoleone III 1852 - 1870

Eclettismo fine secolo, neo Rinascimento, neo Gotico, chiamati anche stile Umbertino 1878 - 1900

Liberty, art Nouveau, 1880 - 1915

Decò 1925 - 1945

Modernariato anni 50,60,70

## Inghilterra

Giorgio III, periodo Georgiano 1714 - 1830

Regency dal 1811 - 1820

Vittoriano 1837 - 1901

Edoardiano 1902 - 1911

Sterling: argento a titolo 925

Old Sheffield: dal 1750 al 1840 circa, due lingotti d'argento con un lingotto di rame portati al punto di fusione e lavorati a caldo

Sheffield: dopo il 1840 argentatura per elettrolisi (E.N.P.S.) su rame o nichel, periodo Regina Vittoria

Silver on Cooper: argento su rame per elettrolisi

Silver plate: bagno argento su metallo

Mecca: Foglia argento su bolo giallo a cui viene dato un riflesso dorato utilizzando gomma lacca, pigmento giallo

Foglia oro: foglia d'oro applicata a missione o a calla su fondo di gesso con bolo rosso e giallo

Foglia argento : foglia argento applicata a missione o a calla su fondo di gesso con bolo nero

## Caratteristiche gemmologiche del DIAMANTE

formula chimica: C (carbonio)

sistema di cristallizzazione: Cubico

trasparenza: Trasparente

durezza: 10

peso specifico: 3,52 circa

indice di rifrazione: 2.418

fluorescenza: Da inerte a forte

### Requisiti di un buon diamante sono:

- un buon taglio che è in grado di valorizzare completamente le proprietà
- la purezza che non deve pregiudicare la vivacità della gemma
- il colore

### Per classificare e valutare un diamante sono tenuti in considerazione 4 aspetti:

- Peso, Purezza, Colore, Taglio Altre caratteristiche sono: finitura e simmetria, apice, fluorescenza

### Classificazione della purezza

Le caratteristiche esterne della pietra, cioè quelle imperfezioni o impurità che sono sulla superficie non determinano la purezza, la purezza ( o il grado della purezza) è determinata dalle caratteristiche interne del diamante

- IF = Esente da caratteristiche interne alla lente 10x

- VVS = Caratteristiche interne piccolissime, molto difficile da individuare alla lente 10x
- VS = Caratteristiche interne molto piccole, difficili da individuare alla lente 10x
- SI = Caratteristiche interne piccole, individuabili senza difficoltà alla lente 10x
- P = Caratteristiche interne individuabili anche ad occhio nudo

### **Classificazione del colore**

Esistono diamanti di vari colori, quelli maggiormente commercializzati hanno tinte bianco-giallognole e sono classificati con una lettera

- D = Bianco eccezionale+
- E = Bianco eccezionale
- F = Bianco extra+
- G = Bianco extra
- H = Bianco
- I = Bianco sfumato
- J = Bianco sfumato
- K = Bianco leggermente colorito
- L = Bianco leggermente colorito
- M = Colorito 1
- N = Colorito 1
- O = Colorito 2
- P = Colorito 2
- Q = Colorito 3
- R = Colorito 3

### **Taglio**

Il fascino di un diamante è esaltato dal taglio che, se ben eseguito, avrà la massima resa in bellezza

Esistono vari tipi di taglio moderno:

- Il taglio più pregiato è quello rotondo detto brillante
- Tagli detti fantasia sono: goccia, cuore, tepper, baguette, carrè
- Ci sono poi bellissimi diamanti con taglio vecchio detti anche taglio Vecchia Europa
- Ci sono infine diamanti con taglio a rosa, questi sono i più economici.

### **Peso**

Il peso di un diamante è espresso in carati (ct), con almeno due decimali.

Un carato equivale a 0,20 grammi

# Estense Casa d'Aste

via Ippolito Nievo 8 Mantova

## Modulo offerta telefonica o mandato scritto

Cognome \_\_\_\_\_ Nome \_\_\_\_\_

Ditta \_\_\_\_\_ Via \_\_\_\_\_

Città \_\_\_\_\_ P. Iva/CF \_\_\_\_\_

Telefono \_\_\_\_\_ E-mail \_\_\_\_\_

Lotto n.	Descrizione	Offerta

Con la sottoscrizione delle offerte, autorizzo la Casa d'Aste ad effettuare per mio conto per i lotti sopra descritti fino al prezzo massimo da me indicato per ciascuno di essi. Prendo atto che in caso di positivo esito il prezzo finale del mio acquisto sarà costituito dal prezzo di aggiudicazione oltre diritto d'asta del 20 % Iva compresa

Prendo atto altresì che l'esecuzione delle offerte da parte della Casa d'aste deve essere considerata unicamente come servizio al cliente.

La Casa d'aste si impegna a effettuare per mio conto l'acquisto dei lotti al prezzo più basso, considerato il prezzo di riserva e le altre offerte in sala. Nel caso di due offerte scritte identiche per il medesimo lotto, lo stesso sarà aggiudicato all'offerente la cui offerta sia stata ricevuta per prima.

Prendo atto delle condizioni di vendita e si intendono automaticamente accettate

Lì \_\_\_\_\_

Firma



**AUMENTI MINIMI****I BENI CON BASE ASTA ZERO LA PRIMA OFFERTA € 10,00**

DA € 0 A 100	AUMENTO MINIMO	€ 5,00
DA € 100 A 200	AUMENTO MINIMO	€ 10,00
DA € 200 A 1.000	AUMENTO MINIMO	€ 20,00
DA € 1.000 A 3.000	AUMENTO MINIMO	€ 50,00
DA € 3.000 A 10.000	AUMENTO MINIMO	€ 100,00
DA € 10.000 A 20.000	AUMENTO MINIMO	€ 200,00
Da € 20.000 a 100.000	AUMENTO MINIMO	€ 500,00
Da € 100.000 a 200.000	AUMENTO MINIMO	€ 1.000,00
Da € 200.000 a 500.000	AUMENTO MINIMO	€ 2.000,00
Da € 500.000 a 800.000	AUMENTO MINIMO	€ 5.000,00
Oltre € 800.000	AUMENTO MINIMO	€ 10.000,00

**HOW TO READ OUR CATALOG****Paintings**

**Attributed:** it is our opinion that the work is performed by the artist

**Circle:** in our opinion it is a work performed by a person not identified with connotations associated to the artist

**Shop:** in our opinion a work executed by unknown hand, but as part of the artist's workshop

**Style:** the work of a painter who follows the artist's style

**Way:** work performed in the style but in subsequent periods

**Measurements:** cm. 10 x 20 = width x height (canvas)

**Furniture**

Estimates performed by our experts

Measurements: cm. 10 x 20 x 30 = width, depth, height

**Jewellery:**

Estimates performed by specialized experts, the carat of the stones indicated in the catalog is susceptible to small changes in how the analysis was performed on mounted stones.

**Silvers:**

Estimates performed by our experts with identification marks, stamps and period

**Glossary**

Louis XV 1722 - 1774

Louis XVI 1774 - 1792

Directory 1792 - 1804

Neoclassical Italian 1774 - 1815

Charles X and Restoration 1815 - 1830

Louis Philippe 1830 - 1848

Napoleon III 1852 - 1870

Eclecticism-the-century, neo-Renaissance, neo-Gothic, also called Umbertino style 1878 - 1900

Art Nouveau, Art Nouveau, 1880 - 1915

Deco 1925 - 1945

Modern years 50,60,70

**England**

George III Georgian period 1714 - 1830

Regency dal 1811 - 1820

Victorian 1837 - 1901

Edwardian 1902 - 1911

Sterling silver title 925

Old Sheffield: 1750-1840 approximately, two silver ingots with a copper ingot brought to the melting point and hot worked

Sheffield: after 1840 silversmithing by electrolysis (E.N.P.S.) of copper or nickel, Queen Victoria period

Silver on Copper: copper silver by electrolysis

Silver plate: Silver bathroom on metal

Mecca: Silver leaf on yellow bolus that is given a golden reflection using shellac, yellow pigment

gold leaf: gold leaf applied to the mission or calla on plaster background with red and yellow bolus

silver leaf: silver leaf applied to the mission or calla on plaster with black bolus background

## Geological Characteristics DIAMOND

**chemical formulae:** C (carbon)

**Crystallization System:** Cubic

**Transparency:** Transparent

**Hardness:** 10

**Specific gravity:** 3.52 approximately

**Refractive index:** 2.418

**Fluorescence:** From inert to strong

**Requirements of a good diamond are:**

- a good cut that is able to fully exploit the properties
- the purity that should not affect the vitality of the gem
- colour

**To classify and evaluate a diamond are taken into account 4 aspects:**

**Weight, purity, colour, cut** Other features are: finish and symmetry, superscript, fluorescence

**Purity classification**

The external characteristics of the stone, that is, those imperfections or impurities that are on the surface do not determine the purity, the purity (or the degree of purity) is determined by the internal characteristics of the diamond

IF = Free from internal characteristics of the lens 10x

VVS = Interior Features very small, very hard to detect at 10x lens

VS = very small internal features, difficult to detect at 10x lens

S1 = Interior Features small, easily identifiable to the 10x lens

P = Interior Features also detectable to the naked eye

**classification of colours**

**There are diamonds of various colours**, the ones most traded have white-yellowish hues and are labeled with a letter

D = Exceptional White +

E = Exceptional White

F = Extra White +

G = Extra White

H = White

I = nuanced White

J = nuanced White

K = slightly tinted white

L = slightly tinted white

M = 1 Complexion

N = 1 Complexion

Colourful 2 O =

P = 2 Complexion

Q = 3 Complexion

R = 3 Complexion

**Cut**

The charm of a diamond is enhanced by the cut which, if well executed, will have the maximum yield in beauty of the diamond.

There are various types of modern cuts:

The finest cut is the round cut also known as the brilliant

The cuts which are said to be patterned are: pear shaped, heart shaped, tapered, baguette, carrè

There are beautiful diamonds with older cuts also called Old European diamond cut

Finally there are rose diamond cuts, these are the cheapest.

**Weight**

The weight of a diamond is expressed in carats (ct), with at least two decimal places.

One carat is equivalent to 0.20 grams

## Condizioni di vendita aste antiquariato

1. Le vendite si effettuano al maggiore offerente ed a pronti contanti, bancomat, assegni circolari, carta di credito o con assegno Bancario, in questo caso la consegna dei beni sarà dopo aver accertato il buon fine del titolo.
2. Qualora sorga contestazione tra offerenti il lotto disputato, è rimesso immediatamente in asta sulla base dell'offerta in precedenza fatta.
3. Il Direttore della vendita può variare l'ordine previsto nel catalogo e riunire o dividere i lotti
4. Il Direttore della vendita può accettare commissioni d'acquisto degli oggetti a prezzi determinati su preciso mandato, effettuando rilanci fino alla concorrenza del prezzo offerto, lo stesso ha la facoltà di effettuare rilanci per conto del mandante relativamente agli oggetti per i quali sia stato stabilito un prezzo di riserva (R)
5. Il direttore della vendita può accettare offerte telefoniche, scritte e on line sul sito [www.astepay.it](http://www.astepay.it) [www.astelive.it](http://www.astelive.it)
6. La Direzione non assume responsabilità oltre quella derivante dalla qualità di intermediario, l'esposizione consente la presa d'atto dello stato di fatto degli oggetti, l'acquirente può farsi assistere dal proprio consulente, con rinuncia ad ogni contestazione di vario genere da parte dell'acquirente, qualora risulti entro 10 gg., fondata difformità tra la descrizione e la qualità dell'oggetto (purché lo stesso non sia stato manomesso), il rapporto di vendita si esamina con la restituzione della somma pagata all'acquirente e contestuale restituzione dell'oggetto senza altra pretesa.
7. La Direzione non risponde d'eventuali errori di catalogo sia sul piano descrittivo od altro; eventuali descrizioni errate di singoli lotti potranno essere corrette verbalmente durante l'asta.
8. Il partecipante in sala aste, dovrà consegnare, un documento di identità valido e sarà rilasciata una paletta con un numero progressivo
9. L'aggiudicatario, oltre il prezzo d'aggiudicazione, deve versare il 20% di diritto d'asta, dare i propri dati anagrafici per la fatturazione, nome, cognome, indirizzo, codice fiscale, documento di identità valido e codice univo per le società. In caso di aggiudicazione on line il diritto d'asta sarà maggiorato del 1%, l'approvazione all'asta on line sarà da concessa dopo l'inserimento dei documenti di identità e dei dati anagrafici sul sito [www.astepay.it](http://www.astepay.it) e il pagamento della cauzione.
10. Se il prezzo non è pagato l'oggetto viene posto a nuovo incanto, a spese e sotto la responsabilità dell'aggiudicatario inadempiente, qualora il bene rimane invenduto l'aggiudicatario dovrà corrispondere le provvigioni spettanti alla Casa d'Aste per la mancata vendita dell'oggetto già aggiudicato.
11. L'aggiudicatario deve ritirare gli oggetti acquistati nel luogo di vendita entro le 48 ore successive dell'esecuzione dell'asta, salvo diverso accordo con la Direzione; (eventuale preventivo per il trasporto, chiedere al personale)
12. I visitatori sono responsabili dei danni arrecati agli oggetti in mostra con pagamento del danno arrecato, secondo il prezzo indicato.
13. Per i beni soggetti a notifica, l'acquirente dovrà provvedere ai sensi di legge, e fornire tutte le documentazioni, prima dell'esportazione, di libera circolazione all'interno della comunità europea "**attestato di libera circolazione**" rilasciato dal Ministero dei Beni Culturali Italiano.
14. Le attribuzioni contenute nel presente catalogo, riflettono solo l'opinione dello staff Casa d'Aste Estense e non possono assumere valore peritale e dove viene indicato "a firma ...", "con scritta ...", "opera attribuibile a ...", "opera attribuibile o attribuita a..... mancante di expertise", la casa d'aste lascia libera interpretazione all'aggiudicatario sull'identificazione dell'autore, sono quindi escluse al riguardo, garanzie e responsabilità, da parte del Casa d'aste Estense o dei suoi collaboratori.
15. Nel caso in cui, successivamente all'aggiudicazione e al relativo pagamento, le Autorità predispongano il ritiro del bene, per motivazioni di qualsiasi natura, l'importo fatturato sarà restituito, senza nulla pretendere oltre il prezzo pagato.
16. In caso di controversia è competente il Foro di Mantova o Ferrara
17. Le presenti condizioni generali di vendita s'intendono automaticamente accettate e saranno vincolanti per tutti i partecipanti all'asta



**WWW.CASEDASTE.IT**

**NOTIZIARIO ON LINE**

**D'ASTE E ARTE**

**Casa d'aste Estense, Aste di antiquariato e preziosi dal 1999**  
**Ferrara via del lavoro 20 tel. 0532/56655 fax 0532/774331**  
**Mantova via I. Nievo 8 tel. 0376/1888012 fax 0376/1888017**  
**[estenseaste@gmail.com](mailto:estenseaste@gmail.com) [www.estenseaste.it](http://www.estenseaste.it)**