



ESTENSE
CASA D'ASTE

ANTIQUARIATO E PREZIOSI

CATALOGO

ASTA N. 87

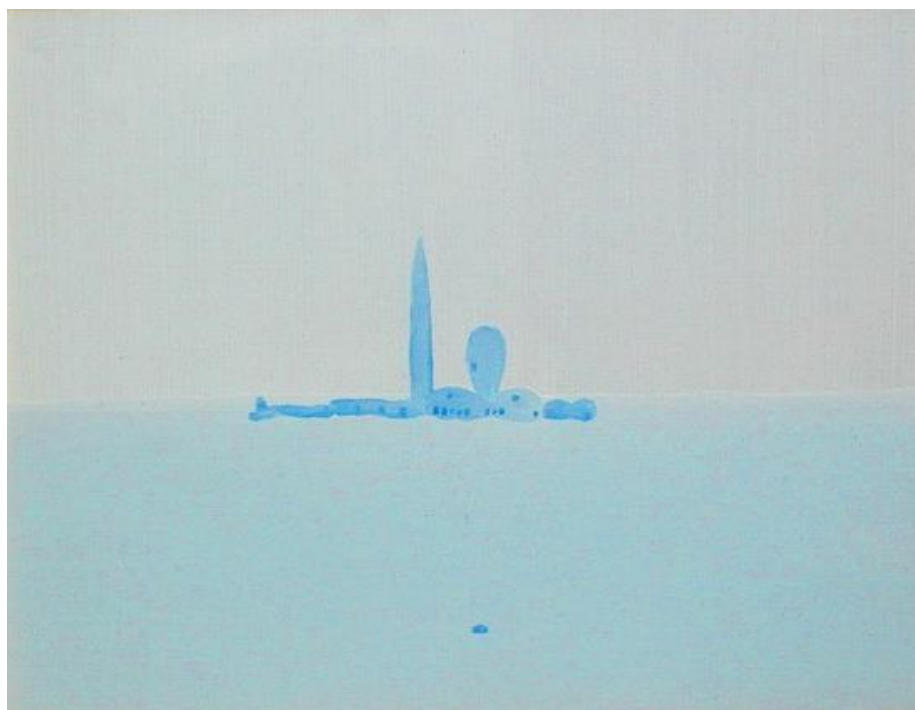

Ferrara via del Lavoro 20 "Sala aste"

Asta 13 Novembre 2021 ore 10.00

EREDITÀ N. 998
ASTA N. 87
ARREDI DEL PRESTIGIOSO APPARTAMENTO
DEL CENTRO STORICO DI FERRARA
ASTA
SABATO 13 NOVEMBRE 2021 ORE 10.00
VIA DEL LAVORO 22 FERRARA SALA ASTE

Oltre 200 lotti di:

Importante collezione di 170 Dipinti del 900 di Pittori Ferraresi, Emiliani, Veneti e Nazionali e sculture, stampe e grafiche
Arredi antichi e degli anni 60/70
Specchiera, Tappeti Orientali, Argenti e Porcellane, Curiosità d'epoca



ESPOSIZIONE CON VISIONE BENI
PRESSO IL PRESTIGIOSO APPARTAMENTO
corso Ercole d'Este n. 14 secondo piano

Giovedì 11 e Venerdì 12 Novembre dalle ore 9 alle 16.00 orario continuato
Sabato 13 Novembre dalle ore 8.30 alle 9.30

CATALOGO CON FOTO E BASI D'ASTA
www.estenseaste.it - www.asteferrara.it

POSSIBILITÀ DI OFFERTE: SCRITTE, TELEFONICHE E ON LINE

BASI D'ASTA DI PURO REALIZZO E A LIBERA OFFERTA

Informazioni:
Estense Casa Aste 0532/56655 - 335/6740955 - fax 0376/1888017
estenseaste@gmail.com

TORNATA ASTA

Sabato 13 Novembre 2021 ore 10.00

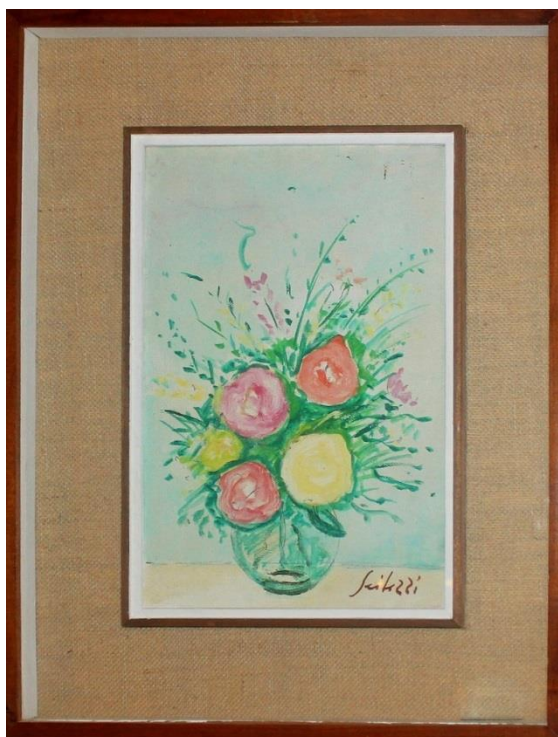

1 Vaso di fiori, olio su tela, a firma Seibezzi, cm. 20x30
Base asta € 80,00



2 Natura morta con arance, olio su cartoncino, cm. 50x35
Base asta € 50,00



3 Riviera di Levante di Santa Margherita, pastello, a firma G. Omiccioli 1963, cm. 24x17
Base asta € 100,00



4 Nel museo di un pianeta sconosciuto, olio su tela, a firma Lanfranco, cm. 30x35
Base asta € 200,00



5 Paesaggio, olio su tela, a firma Vlado Potocnjak 1964, cm. 70x50
Base asta € 80,00



6 Il gasometro, acquerello, a firma Saliotti? 1950, cm. 40x33
Base asta € 150,00



9 Nudo di donna, olio su tela, siglato AB, cm. 80x60
Base asta € 100,00

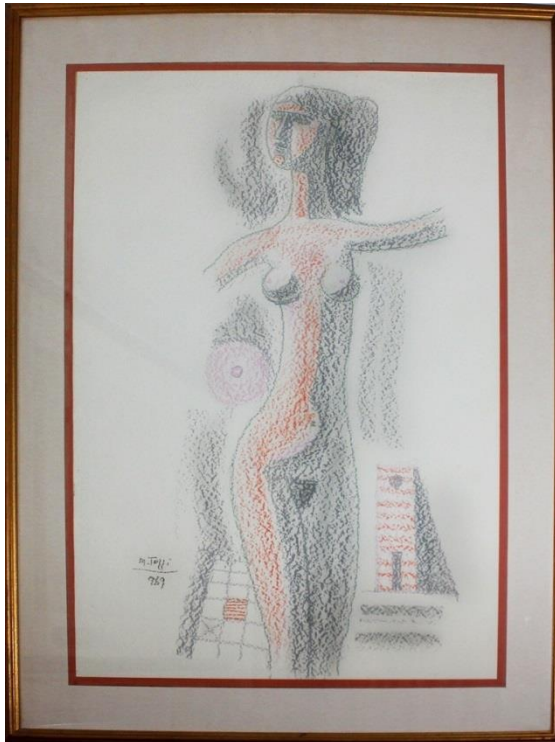

7 Nudo di donna, pastello, a firma M. Tozzi '69, cm. 50x70
Base asta € 50,00



10 Pannocchia, litografia prova d'autore, a firma Guttuso, cm. 65x55
Base asta € 50,00



8 San Giorgio, olio su tela, firmato sul retro Guidi, cm. 38x28
Base asta € 380,00



11 Anziana, olio su tela, a firma M. Tassini '54, cm. 66x76
Base asta € 350,00



12 Donna, disegno, a firma Boldini, cm. 10x16 (nel retro un menù)
Base asta € 50,00



13 Natura morta, olio, firma sul retro illeggibile, Ø cm. 31
Base asta € 120,00



14 I nomadi, olio, a firma Fiume 1970, cm. 36x27
Base asta € 650,00



15 Bagnanti, olio su tela, Cruciani? '64, cm. 100x70
Base asta € 100,00



16 Cavalli, olio su tela, a firma M. Tassini, cm. 70x60
Base asta € 320,00



17 Pianta ed alzato della città di Ferrara, cm. 150x135
Base asta € 100,00

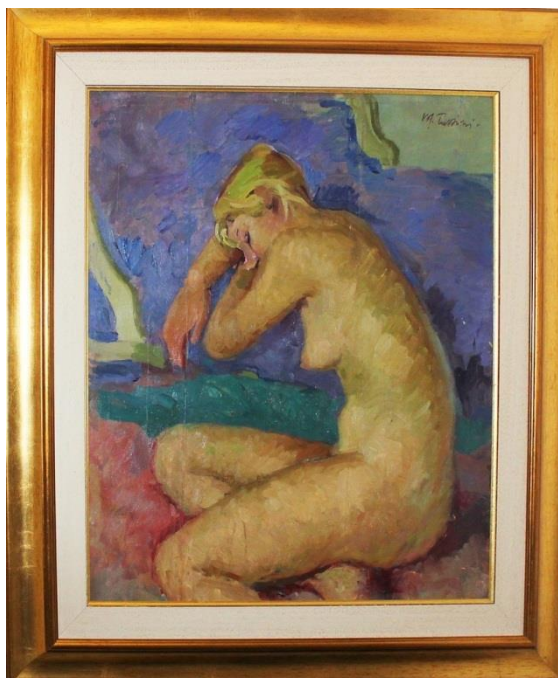

18 Nudo, olio su tavola, a firma M. Tassini, cm. 56x66
Base asta € 300,00



20 Case, olio, cm. 50x60
Base asta € 80,00



19 Scorcio di bosco, olio su tela, a firma M. Tassini, cm. 68x58
Base asta € 300,00



21 Interno di chiesa, disegno, cm. 15x20
Base asta € 20,00



22 Volto di giovane, acquerello, tracce di firma De Pisis 32?, cm. 26x33
Base asta € 200,00



23 Astratto, litografia, a firma Veronesi, cm. 30x30
Base asta € 20,00



24 Gamberoni, acquerello, a firma De Pisis?, cm. 21x20
Base asta € 200,00



25 Scorcio di palazzo, disegno, a firma Dali?, sul retro sono presenti delle scritte, cm. 24x24
Base asta € 800,00



26 Vaso di fiori, litografia, 7/30 a firma De Pisis, cm. 22x30
Base asta € 50,00



27 Nudo di donna, tecnica mista, firma illeggibile, cm. 55x45
Base asta € 0,00



30 Astratto, pastello, cm. 32x23
Base asta € 50,00



28 Venezia alla Giudecca, olio su tela, a firma Borsato '65, cm. 98x68
Base asta € 250,00



31 Ciclisti, acquerello, tracce di firma Sassu, cm. 27x19
Base asta € 200,00



29 Paesaggio, acquerello, a firma Cantatore 60, cm. 40x27
Base asta € 380,00



32 Cavallo, scultura in bronzo, a firma Gino Colognesi 1964, cm. 64x46
Base asta € 300,00

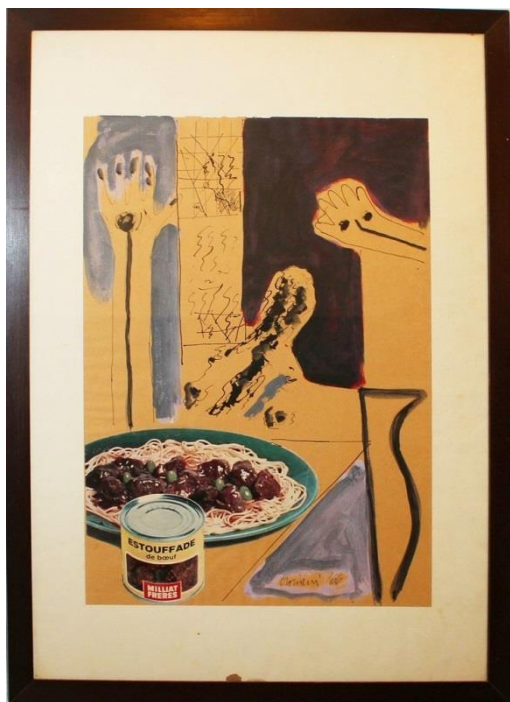

33 Stufato di Manzo, tecnica mista,
Croniani? '66, cm. 34x48
Base asta € 50,00



34 Piatto con ciliegie, olio, Scapardini? '46,
cm. 45x30
Base asta € 100,00



35 Salumi, olio su tela a firma R. Vitali, cm.
49x39
Base asta € 50,00



36 Natura morta, olio su tela, cm. 80x60
Base asta € 80,00



37 Ritratto di ragazza, olio, a firma L.
Tommasi, cm. 33x44
Base asta € 300,00



38 Vaso di fiori, olio su tela, cm. 44x64
Base asta € 80,00



39 Marina, olio, a firma Tommasi, presente una targhetta con scritto Ludovico Tommasi, cm. 21x13
Base asta € 200,00



40 Scorcio con casa, olio, è presente una targhetta con scritta Giovanni Bartolena, cm. 11x6
Base asta € 380,00



41 Venezia, olio, a firma Beppe Ciardi, cm. 28x22
Base asta € 680,00



42 Palazzo con personaggi, olio, a firma Cattabriga, cm. 68x44
Base asta € 280,00

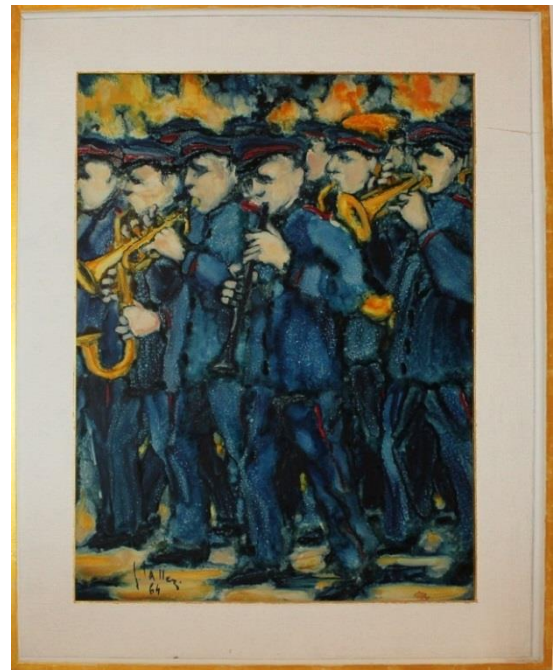

43 Orchestra, olio, a firma L. Talleri, cm. 57x78
Base asta € 80,00



44 Paesaggio, olio su tela, a firma M. Tassini, cm. 98x49
Base asta € 300,00



45 Scorcio di paese, olio su tela, a firma Raul Viviani 59, cm. 82x69
Base asta € 150,00



48 Vaso di fiori, acquerello, cm. 28x38
Base asta € 30,00



46 Vaso di fiori, olio, a firma G. Moro, cm. 43x58
Base asta € 80,00



49 Vaso di fiori, olio su tela, a firma Borsato '65 (1927-2013), cm. 48x34
Base asta € 250,00



47 Ballerina, olio su tela, siglato AB, cm. 58x78
Base asta € 80,00



50 Madonna con bambino, tavoletta, siglato sul retro B.A.F., cm. 32x42
Base asta € 0,00



51 Cassettone a tre cassetti lastronato, del '700 frontale mosso, cm. 128x58x93
(R)

Base asta € 1.200,00



52 Ritratti, tecnica mista, a firma Guttuso, cm. 33x46

Base asta € 700,00



53 L'attore e in orchestra, coppia di ritratti, tecnica mista, a firma Silvan, cm. 25x35

Base asta € 100,00



54 Astratto, olio su tela, a firma Sironi, cm. 20x16

Base asta € 300,00



55 Composizione murale, olio, a firma Sironi 1953, cm.23x33

Base asta € 300,00

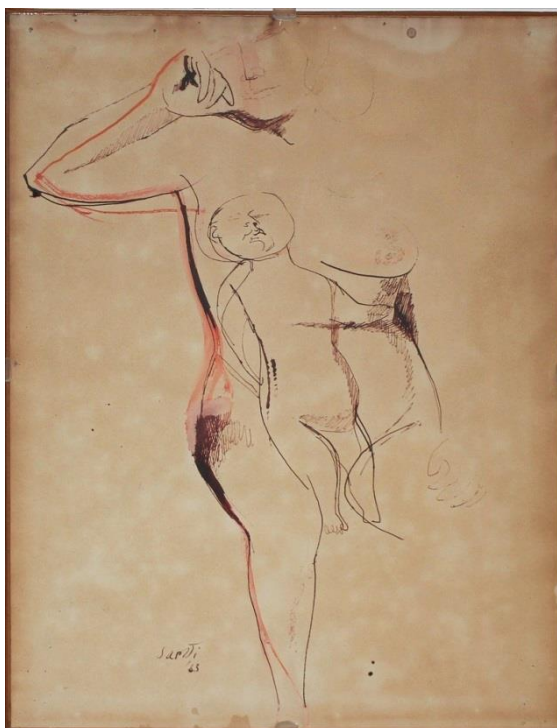

56 Donna con bambino, disegno, a firma Saetti '63, cm. 99x66
Base asta € 50,00



58 Ritratto di uomo, olio su tela, a firma R. Pasetto, cm. 68x84
Base asta € 80,00



57 Cartina della Provincia Ferrarese, cm. 57x38
Base asta € 50,00

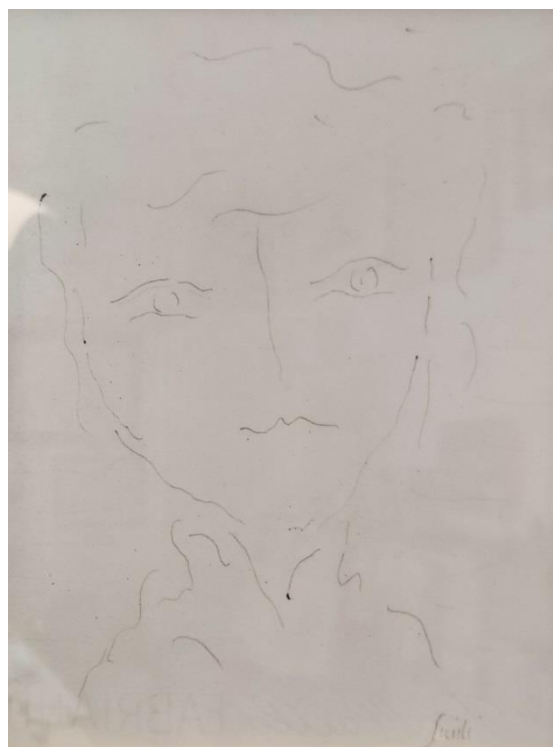

59 Volto, disegno, a firma Guidi, cm. 18x23
Base asta € 180,00



60 Casa di campagna, carboncino, a firma Rosai '26, cm. 28x20
Base asta € 200,00



63 Personaggi, coppia di disegni a firma Rosai 28, cm. 20x31
Base asta € 400,00



61 Personaggio, olio, a firma Silvan, cm. 50x65
Base asta € 150,00



64 Figura di vecchio, tempera a firma Sironi, cm. 24x34
Base asta € 300,00



62 Cavalli, tecnica mista, a firma Cassinari cm. 69x49
Base asta € 300,00



65 Autoritratto, incisione, a firma Ligabue, cm. 24x28
Base asta € 120,00



67 Paesaggio montano, olio su masonite, a firma M. Tassini, cm. 40x27
Base asta € 80,00



66 Ritratto di donna, olio, a firma Carlo Cherubini, cm. 15x16
Base asta € 100,00



68 Ritratto di donna, tecnica mista, A. Manfredi 1968, cm.
Base asta € 60,00



69 Nido, prova d'autore, a firma Zapparoli
65â€ □
Base asta € 30,00



70 Spiaggia, litografia 14/25, a firma non decifrata '62, cm. 39x30
Base asta € 30,00



73 Giuditta e Oloferne, acquerello, firma Carena? 1947, cm. 35x25
Base asta € 50,00

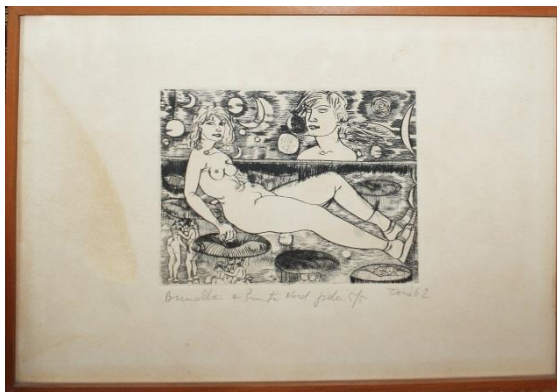

71 Brunella a Punta Nord, tecnica mista, a firma Tono € □62, cm. 24x18
Base asta € 80,00



74 Ritratto di donna, tecnica mista, a firma Morlotti? cm. 34x46
Base asta € 30,00



72 Coppia di ritratto di donne, litografia 5/50, firma illeggibile, cm. 13x18 e 9x13
Base asta € 20,00



75 Nudo di donna, tecnica mista, a firma Morlotti, cm. 35x63
Base asta € 100,00



76 Coppia di scranni dell'800
Base asta € 200,00



77 Letto, scultura in bronzo, a firma Bellino, cm. 50
Base asta € 180,00



79 Natura morta, acquerello su carta, a firma P. Mamesi, cm. 40x30
Base asta € 50,00



80 Ritratto di uomo, carboncino, a firma Fiume?, cm. 45x53
Base asta € 50,00



81 Nudo di donna, disegno, a firma Attardi
1965, cm. 70x50
Base asta € 50,00



82 L'uomo free, litografia, cm. 66x48
Base asta € 50,00



83 Volto di donna, pastello, tracce di firma,
cm. 40x50
Base asta € 50,00



84 Venezia, Litografia, a firma Brindisi
1979, cm. 50x65
Base asta € 50,00



85 Donna con due uomini, acquerello, a
firma Maccari, cm. 34x49
Base asta € 100,00



86 Case nel bosco, litografia, 3/52, a firma Morandi 1928, cm. 27x18
Base asta € 100,00



88 Litografia orientale, cm. 45x60
Base asta € 30,00



87 Vaso di fiori, acquerello, a firma De Pisis, cm. 26x36
Base asta € 200,00



89 Nudo di donna, disegno, firmato, cm. 20x30
Base asta € 30,00



90 Anemoni e poltrona gialla, disegno a matita, a firma Tamburi 5/2/67, cm. 16,5x21
Base asta € 180,00



91 La casa delle ragazze, acquaforte, a firma L. Castellani 1953, cm. 24x36
Base asta € 80,00



92 Bosco, acquaforte, cm. 30x28
Base asta € 80,00



93 Fichi d'India, pastello colorato, a firma Morlotti '63, cm. 48x37
Base asta € 100,00



94 Casa di campagna del Polesine, acquaforte, cm. 25x19
Base asta € 50,00



95 Bosco, pastello, a firma Raul Viviani, cm. 32x21
Base asta € 50,00



98 Strada, carboncino, cm. 46x30
Base asta € 30,00



96 Foto di bambina, cm. 30x46
Base asta € 0,00



99 Gruppo pastorale, tempera, a firma Brindisi, cm. 22x44
Base asta € 100,00



97 Zia spagnola camicetta bianca, pastello, a firma sul retro Salvadori 1966, cm. 24x18
Base asta € 80,00



100 Autoritratto, olio, a firma Maini, cm.
35x50
Base asta € 180,00



102 Funerale di Kennedy, litografia, prova
d'autore a firma Bruno Caruso, cm.
23x45
Base asta € 0,00



101 Soldato, tecnica mista, a firma
Cavicchioni 1950, cm. 30x42
Base asta € 30,00

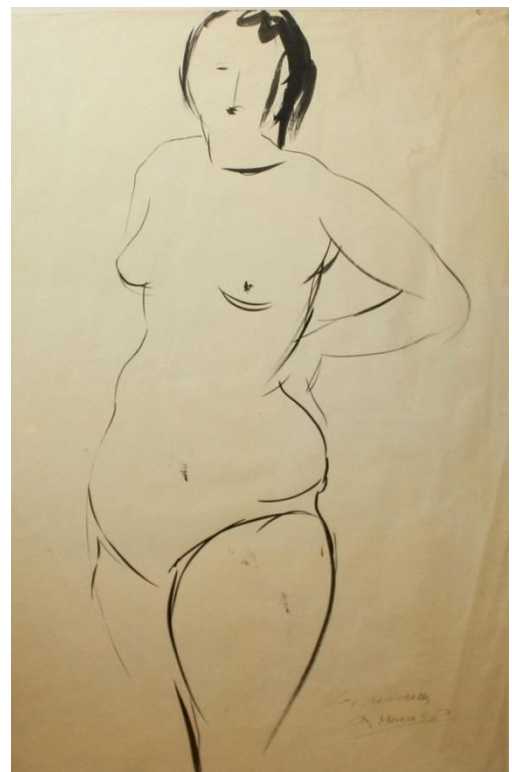

103 Nudo di donna, acquerello, a firma
Murer, cm. 31x49
Base asta € 80,00



104 Uomo e donna, acquerello, a firma Guidi
1956, cm. 20x25
Base asta € 120,00



107 Rose, acquerello, firmato, cm. 19x25
Base asta € 0,00



105 Vaso di fiori, olio, firmato, cm. 21x30
Base asta € 0,00



108 Natura morta con banane, olio su tela, a
firma Bruno Guizzi '66, cm. 53x40
Base asta € 50,00



106 Spiaggia, coppia di disegni, firmati, cm.
34x9
Base asta € 0,00



109 Vaso di fiori, tecnica mista, a firma Maceo Casadei, cm. 32x40
Base asta € 150,00



111 Lampade e brocca, olio, a firma Bonetti '65, cm. 40x50
Base asta € 50,00



110 Vaso di fiori, olio, a firma Maceo Casadei, cm. 30x44
Base asta € 150,00



112 Ponte, tecnica mista, a firma Vlado Potocnjak 1964, cm. 80x50
Base asta € 50,00



113 Tavola e selvaggina, olio su tela, a firma Bedeschi, cm. 60x70
Base asta € 50,00



114 Castello di Ferrara di notte, olio, a firma Mimi Quilici, cm. 45x69
Base asta € 200,00

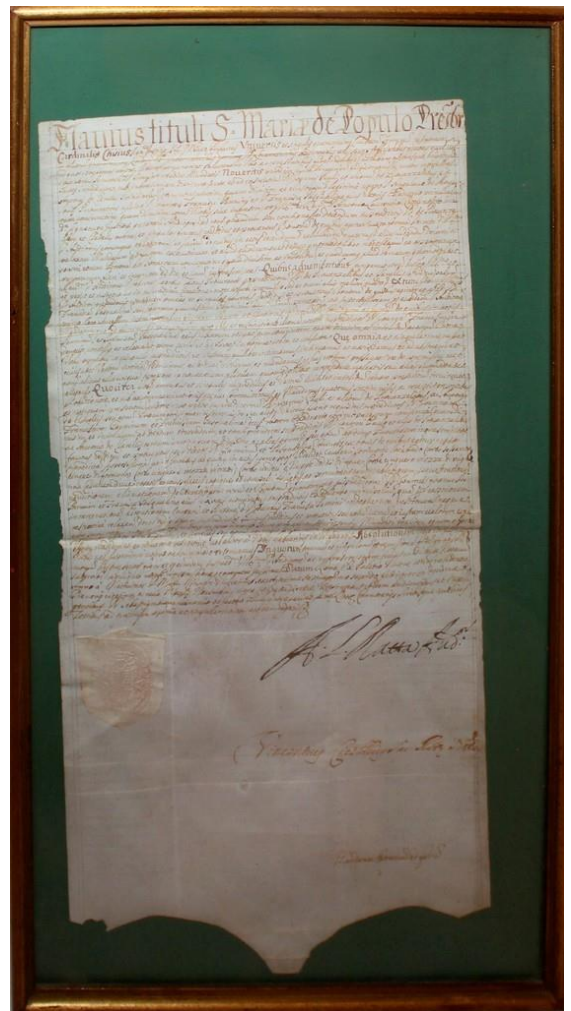

116 Pergamena, Marius tituli S. Mariae de Populo
Base asta € 0,00



115 Antica cartina geografica dell'Europa, cm. 21x27
Base asta € 0,00



117 Nudi, coppia di disegni, firmati, cm. 30x40
Base asta € 60,00



118 Coppia di stampe raffiguranti interni, cm. 25x35
Base asta € 0,00

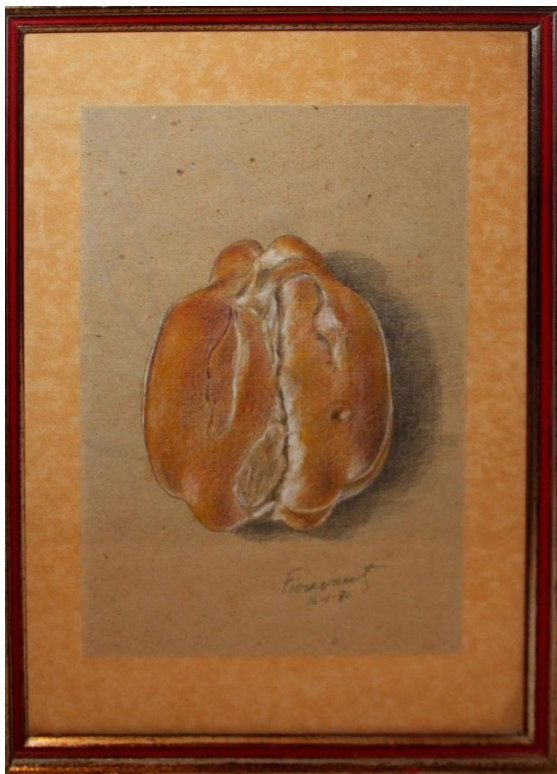

119 Frutto, pastello, a firma Fioravanti, cm. 25x15
Base asta € 0,00



120 Porto, olio, a firma Bergami, cm. 15x12

Base asta € 0,00



121 Paesaggio, tecnica mista, firmato, cm. 20x15

Base asta € 0,00

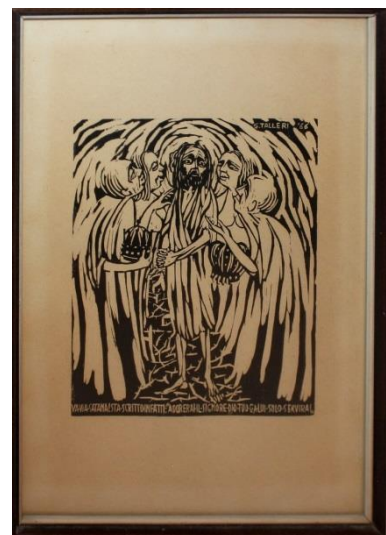

122 Va via Satana! sta scritto infatti: adorerai il signore dio tuo e a lui solo servirai, a firma Talleri '66, cm. 16x20
Base asta € 0,00



123 Scena galante, a firma Fior, cm. 25x18

Base asta € 0,00



124 Interno di teatro, firmato, cm. 30x13

Base asta € 0,00



125 Casotti, olio, firmato, cm. 15x10

Base asta € 0,00



126 Uomo e donna, litografia, 100/100, firmata, cm. 28x20
Base asta € 0,00



127 Lotto di undici stampe, incisioni, litografie varie misure e soggetti
Base asta € 100,00



128 Venezia, olio su faesite, a firma E. Pastorio?, cm. 40x35
Base asta € 0,00



129 Natura morta con fiori e frutta, a firma Masoni, cm. 50x40
Base asta € 0,00



131 Vaso di fiori, olio, a firma Scapardini '64, cm. 28x38
Base asta € 0,00



130 Mazzo di fiori, olio, a firma F. Pandini, 1968, cm, 30x40
Base asta € 0,00



132 Primavera, olio, a firma G. Gandini 1967, cm. 50x40
Base asta € 80,00



133 Natura morta con frutta, olio, a firma N. Nalin, cm. 34x25
Base asta € 0,00



134 Lampada sul davanzale, olio su tela, a firma A. Magri 1964, cm. 50x70
Base asta € 200,00



136 Scena popolare, olio, a firma Silvan, cm. 50x60
Base asta € 180,00



135 Paesaggio montano, olio su tela, a firma Z. Albertoni '65, cm. 60x50
Base asta € 50,00



137 Nudo di donna, litografia 93/120, a firma Cantatore, cm. 70x50
Base asta € 0,00



138 Nudo di donna, litografia 65/90, a firma Emilio Greco '67, cm. 35x50
Base asta € 0,00



140 Paesaggio, pastello, firmato, cm. 45x30

Base asta € 0,00



141 Nudo di donna, tecnica mista, a firma Patruno?, cm. 40x60
Base asta € 50,00

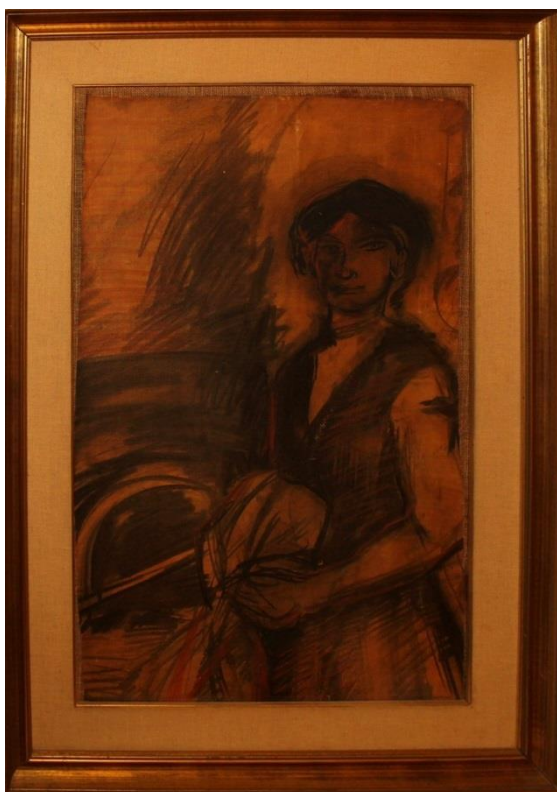

139 Ragazza, tecnica mista, cm. 45x80

Base asta € 0,00



142 Natura morta con oggetti, olio, a firma Maini, cm. 40x50
Base asta € 180,00

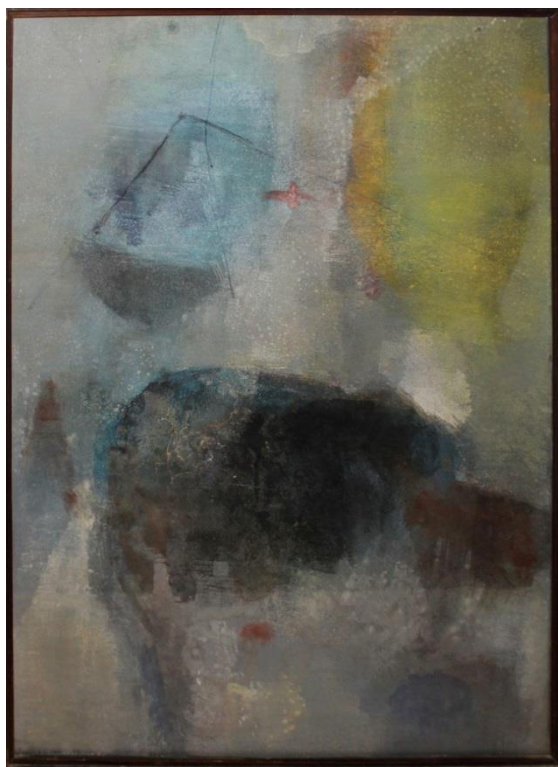

143 Astratto, olio, firmato, cm. 48x65
Base asta € 0,00



144 Lavoro nei campi, olio su tela, cm. 80x55
Base asta € 120,00



145 Spiaggia a Casalboretto, olio, a firma Maceo Casadei, cm. 60x50
Base asta € 280,00



146 Natura morta, olio, a firma Silvan '64, cm. 60x50
Base asta € 180,00



147 Ragazzi, olio, a firma Silvan '65, cm. 53x80
Base asta € 180,00



148 Vaso di fiori, olio su tela, 29x40
Base asta € 0,00



149 Vaso di fiori, tecnica mista, cm. 23x30

Base asta € 0,00



150 Barche, olio, cm. 33x25

Base asta € 0,00



151 Casa di montagna, olio, firma illeggibile, cm. 35x23

Base asta € 0,00



152 Ragazza, litografia, prova d'autore a firma Bruno Caruso 1963, cm. 30x50
Base asta € 0,00



154 Spiaggia, incisione, 18/25, firma illeggibile '62, cm. 40x30
Base asta € 0,00



155 Pentola, olio su tela, firma illeggibile, cm. 23x18
Base asta € 0,00



153 Paesaggio montano, olio, a firma A. Tosi?, cm. 31x23 (presente un disegno sul retro)
Base asta € 0,00



156 Paesaggio, olio, A. Tosi, cm. 33x22
Base asta € 0,00



157 Donna con bambino, tecnica mista,
firma illeggibile, cm. 33x47
Base asta € 0,00



158 Vaso di fiori, olio, firma illeggibile, cm.
30x40
Base asta € 0,00



159 Maisom Caterine, olio su tela, a firma
Kashiwa '72, cm. 17x14
Base asta € 0,00



160 Volto di signora, disegno, firma
illeggibile, cm. 20x23
Base asta € 0,00



161 Figura, inchiostro, a firma Brunetta
1955, cm. 33x50
Base asta € 0,00

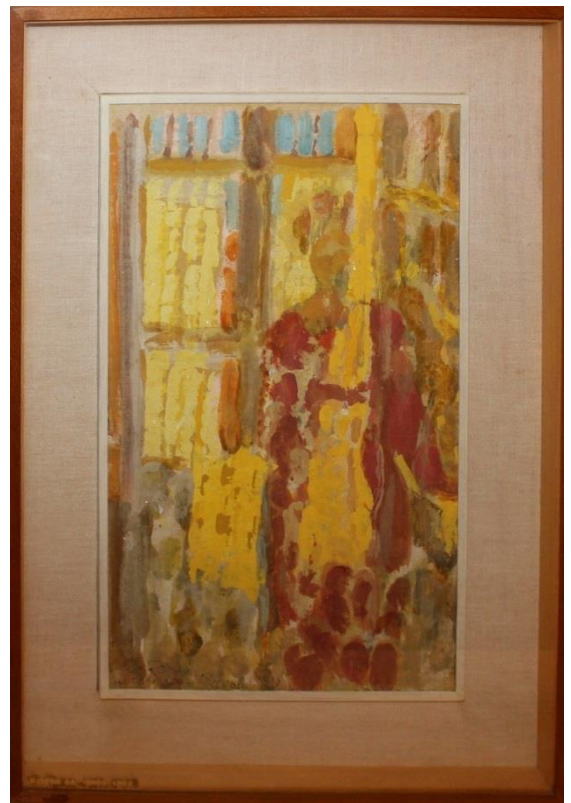

163 Donna alla finestra, olio, firma
illeggibile, cm. 24x40
Base asta € 0,00



162 Luci sul mare, olio, firma illeggibile, cm.
40x28
Base asta € 0,00



164 Forra a Civitacastellana, disegno
acquerellato, a firma Maceo Casadei,
cm. 34x27
Base asta € 0,00



165 Donne, olio su tela, firma illeggibile, cm. 37x47
Base asta € 0,00



167 Volto di ragazza, olio, cm. 28x40

Base asta € 0,00



166 Periferia, tempera, a firma sul retro A. Magri, cm. 40x30
Base asta € 0,00

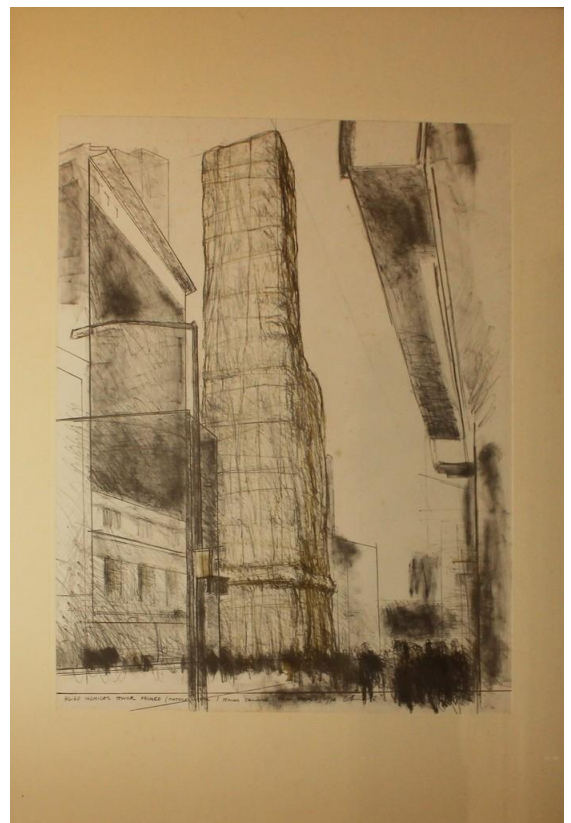

168 Allied Chemical Tower Packed, cm. 50x70
Base asta € 0,00



169 Volto di ragazza in bronzo, cm. 30

Base asta € 0,00



172 Scultura in marmo, cm. 35

Base asta € 50,00



170 Cavallo in metallo, firmato, 479/2000, cm. 38x33

Base asta € 80,00



173 Donna, scultura in metallo, cm. 28

Base asta € 30,00



171 Scultura in legno cm. 23

Base asta € 30,00



174 Scultura in legno, cm. 22

Base asta € 0,00



175 Capo tribù, scultura in metallo, targhetta Franco d'Aspro, cm. 23
Base asta € 30,00



178 Macchina da scrivere da viaggio, n.5 Blickenscherfer Newcastle On Time
Base asta € 30,00



176 Due vasi
Base asta € 20,00



179 Scatola in legno con carillone e disegni
Base asta € 0,00



177 Scultura in metallo, cm. 19
Base asta € 30,00



180 Lotto di enciclopedia Treccani, dizionari, libri vari
Base asta € 300,00



181 Barca a vela Fortune 612, modellino carro armato, modellino Bmw, modellino mietitrebbia, lumaca, scatola in legno, statuina in metallo, statuina in legno e sette orologi da polso vari
Base asta € 30,00



182 Tavolo scrittoio dell'800 a tre cassetti
gambe a lira, cm. 160x75x85h
Base asta € 250,00



183 Tavolo fratino dell'800, cm. 168x67x80h
Base asta € 200,00



184 Cassapanca fine '700, cm. 168x54x60h
Base asta € 200,00



185 Specchiera in legno dorato, cm. 53x60
Base asta € 0,00

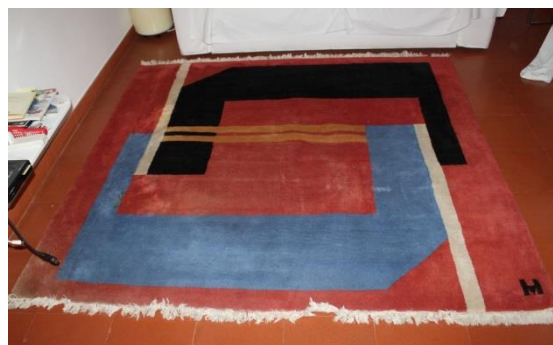

186 Tappeto Gabbeh cm. 203x190
Base asta € 100,00



187 Tappeto Qum, cm. 205x145
Base asta € 150,00



188 Tappeto Tabriz, circa cm. 300x200

Base asta € 250,00



192 Coppia di scendiletto Persiani Gabbeh, cm. 121x87

Base asta € 100,00



189 Tappeto Kashan, cm. 322x250, da restaurare

Base asta € 150,00



193 Tapis Roulant Hpvenice T20

Base asta € 30,00

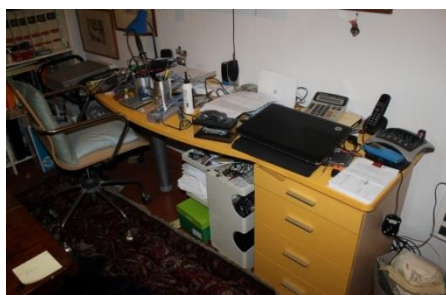

190 Ufficio: libreria bianca grande, libreria piccola, scrivania gialla, poltrona girevole in pelle, poltrona girevole, libreria piccola, tavolino porta vivande, impianto stereo, notebook Hp e piccoli accessori

Base asta € 0,00



194 Tv Lg

Base asta € 5,00

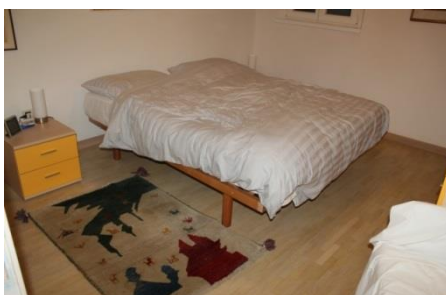

191 Camera da letto: letto matrimoniale, cassettone a dodici cassetti, poltrona, due comodini, due lampade e servomuto

Base asta € 0,00



195 Camera da letto: letto matrimoniale, due comodini, poltrona con poggiatesta e baule

Base asta € 0,00



196 Cristo ligneo

Base asta € 30,00



197 Sala da pranzo: credenza in legno e tavolo in legno (R)

Base asta € 0,00



198 Due divani, poltrona, pouff, portafiori in vimini, due tavolini e due lampade

Base asta € 0,00



199 Lampada ad arco in acciaio e supporto in marmo (R)

Base asta € 80,00



200 Svuotatasche in argento tit. 800, gr. 260

Base asta € 65,00



201 Centrotavola in argento tit. 800, gr. 280

Base asta € 70,00



202 Zuccheriera in argento tit. 800, gr. 337

Base asta € 85,00



203 Caffettiera in argento tit. 800, gr. 239

Base asta € 60,00



204 Zuccheriera senza coperchio in argento tit. 800, gr. 110

Base asta € 25,00



205 Lotto di 10 oggetti in silver plade e peltro
Base asta € 30,00



208 Antica bilancia a due piatti con pesi
Base asta € 10,00



206 Lotto di servizio da pranzo Deruta, servizio da tea Woodland, servizio Langenthal, servizi vari e oggetti in porcellana, ceramica e vetro nella credenza lotto 197 come da foto
Base asta € 50,00



209 Lotto di posatine in argento gr. 260
Base asta € 60,00



207 Tv Lg
Base asta € 5,00

Come leggera il nostro catalogo

Dipinti

Attribuito: è nostra opinione che l'opera sia eseguita dall'artista

Cerchia: a nostro parere è un'opera eseguita da soggetto non identificato con connotati associati all'artista

Bottega: a nostro parere opera eseguita da mano sconosciuta ma nell'ambito della bottega dell'artista

Stile: opera di un pittore che segue lo stile dell'artista

Maniera: opera eseguita nello stile dell'artista ma in periodi successivi

Misure : cm. 10 x 20= larghezza x altezza (tela)

Arredi

Stima eseguita da nostri esperti

Misure: cm. 10 x 20 x 30= larghezza, profondità, altezza

Gioielli:

Stima eseguita da periti specializzati, la caratura delle pietre indicata nel catalogo è suscettibile di piccole variazioni in quanto la perizia è stata eseguita su pietre montate.

Argenti:

Stima eseguita da nostri esperti con identificazione dei marchi, bolli e periodo

Glossario

Luigi XV 1722 - 1774

Luigi XVI 1774 - 1792

Direttorio 1792 - 1804

Neoclassico Italiano 1774 - 1815

Carlo X o restaurazione 1815 - 1830

Luigi Filippo 1830 - 1848

Napoleone III 1852 - 1870

Eclettismo fine secolo, neo Rinascimento, neo Gotico, chiamati anche stile Umbertino 1878 - 1900

Liberty, art Nouveau, 1880 - 1915

Decò 1925 - 1945

Modernariato anni 50,60,70

Inghilterra

Giorgio III, periodo Georgiano 1714 - 1830

Regency dal 1811 - 1820

Vittoriano 1837 - 1901

Edoardiano 1902 - 1911

Sterling: argento a titolo 925

Old Sheffield: dal 1750 al 1840 circa, due lingotti d'argento con un lingotto di rame portati al punto di fusione e lavorati a caldo

Sheffield: dopo il 1840 argentatura per elettrolisi (E.N.P.S.) su rame o nichel, periodo Regina Vittoria

Silver on Cooper: argento su rame per elettrolisi

Silver plate: bagno argento su metallo

Mecca: Foglia argento su bolo giallo a cui viene dato un riflesso dorato utilizzando gomma lacca, pigmento giallo

Foglia oro: foglia d'oro applicata a missione o a calla su fondo di gesso con bolo rosso e giallo

Foglia argento : foglia argento applicata a missione o a calla su fondo di gesso con bolo nero

Caratteristiche gemmologiche del DIAMANTE

formula chimica: C (carbonio)

sistema di cristallizzazione: Cubico

trasparenza: Trasparente

durezza: 10

peso specifico: 3,52 circa

indice di rifrazione: 2.418

fluorescenza: Da inerte a forte

Requisiti di un buon diamante sono:

- un buon taglio che è in grado di valorizzare completamente le proprietà
- la purezza che non deve pregiudicare la vivacità della gemma
- il colore

Per classificare e valutare un diamante sono tenuti in considerazione 4 aspetti:

- Peso, Purezza, Colore, Taglio Altre caratteristiche sono: finitura e simmetria, apice, fluorescenza

Classificazione della purezza

Le caratteristiche esterne della pietra, cioè quelle imperfezioni o impurità che sono sulla superficie non determinano la purezza, la purezza (o il grado della purezza) è determinata dalle caratteristiche interne del diamante

- IF = Esente da caratteristiche interne alla lente 10x
- VVS = Caratteristiche interne piccolissime, molto difficile da individuare alla lente 10x
- VS = Caratteristiche interne molto piccole, difficili da individuare alla lente 10x
- SI = Caratteristiche interne piccole, individuabili senza difficoltà alla lente 10x
- P = Caratteristiche interne individuabili anche ad occhio nudo

Classificazione del colore

Esistono diamanti di vari colori, quelli maggiormente commercializzati hanno tinte bianco-giallognole e sono classificati con una lettera

- D = Bianco eccezionale+
- E = Bianco eccezionale
- F = Bianco extra+
- G = Bianco extra
- H = Bianco
- I = Bianco sfumato
- J = Bianco sfumato
- K = Bianco leggermente colorito
- L = Bianco leggermente colorito
- M = Colorito 1
- N = Colorito 1
- O = Colorito 2
- P = Colorito 2
- Q = Colorito 3
- R = Colorito 3

Taglio

Il fascino di un diamante è esaltato dal taglio che, se ben eseguito, avrà la massima resa in bellezza

Esistono vari tipi di taglio moderno:

- Il taglio più pregiato è quello rotondo detto brillante
- Tagli detti fantasia sono: goccia, cuore, tepper, baguette, carrè
- Ci sono poi bellissimi diamanti con taglio vecchio detti anche taglio Vecchia Europa
- Ci sono infine diamanti con taglio a rosa, questi sono i più economici.

Peso

Il peso di un diamante è espresso in carati (ct), con almeno due decimali.

Un carato equivale a 0,20 grammi

AUMENTI MINIMI		
I BENI CON BASE ASTA ZERO LA PRIMA OFFERTA € 10,00		
DA € 0 A 100	AUMENTO MINIMO	€ 5,00
DA € 100 A 200	AUMENTO MINIMO	€ 10,00
DA € 200 A 1.000	AUMENTO MINIMO	€ 20,00
DA € 1.000 A 3.000	AUMENTO MINIMO	€ 50,00
DA € 3.000 A 10.000	AUMENTO MINIMO	€ 100,00
DA € 10.000 A 20.000	AUMENTO MINIMO	€ 200,00
Da € 20.000 a 100.000	AUMENTO MINIMO	€ 500,00
Da € 100.000 a 200.000	AUMENTO MINIMO	€ 1.000,00
Da € 200.000 a 500.000	AUMENTO MINIMO	€ 2.000,00
Da € 500.000 a 800.000	AUMENTO MINIMO	€ 5.000,00
Oltre € 800.000	AUMENTO MINIMO	€ 10.000,00

Condizioni di vendita aste antiquariato

- 1 Le vendite si effettuano al maggiore offerente ed a pronti contanti, bancomat, assegni circolari, carta di credito o con assegno Bancario, in questo caso la consegna dei beni sarà dopo aver accertato il buon fine del titolo.
- 2 Qualora sorga contestazione tra offerenti il lotto disputato, è rimesso immediatamente in asta sulla base dell'offerta in precedenza fatta.
- 3 Il Direttore della vendita può variare l'ordine previsto nel catalogo e riunire o dividere i lotti
- 4 Il Direttore della vendita può accettare commissioni d'acquisto degli oggetti a prezzi determinati su preciso mandato, effettuando rilanci fino alla concorrenza del prezzo offerto, lo stesso ha la facoltà di effettuare rilanci per conto del mandante relativamente agli oggetti per i quali sia stato stabilito un prezzo di riserva **(R)**
- 5 Il direttore della vendita può accettare offerte telefoniche, scritte e on line sul sito www.astepay.it - www.astelive.it
- 6 La Direzione non assume responsabilità oltre quella derivante dalla qualità di intermediario, l'esposizione consente la presa d'atto dello stato di fatto degli oggetti, l'acquirente può farsi assistere dal proprio consulente, con rinuncia ad ogni contestazione di vario genere da parte dell'acquirente, qualora risulti entro 10 gg., fondata difformità tra la descrizione e la qualità dell'oggetto (purché lo stesso non sia stato manomesso), il rapporto di vendita si esamina con la restituzione della somma pagata all'acquirente e contestuale restituzione dell'oggetto senza altra pretesa.
- 7 La Direzione non risponde d'eventuali errori di catalogo sia sul piano descrittivo od altro; eventuali descrizioni errate di singoli lotti potranno essere corrette verbalmente durante l'asta.
- 8 Il partecipante in sala aste, dovrà consegnare, un documento di identità valido e sarà rilasciata una paletta con un numero progressivo
- 9 L'aggiudicatario, oltre il prezzo d'aggiudicazione, deve versare il 20% di diritto d'asta, dare i propri dati anagrafici per la fatturazione, nome, cognome, indirizzo, codice fiscale, documento di identità valido e codice univo per le società. In caso di aggiudicazione on line il diritto d'asta sarà maggiorato del 1%, l'approvazione all'asta on line sarà da concessa dopo l'inserimento dei documenti di identità e dei dati anagrafici sul sito www.astepay.it e il pagamento della cauzione.
- 10 Se il prezzo non è pagato l'oggetto viene posto a nuovo incanto, a spese e sotto la responsabilità dell'aggiudicatario inadempiente, qualora il bene rimane invenduto l'aggiudicatario dovrà corrispondere le provvigioni spettanti alla Casa d'Aste per la mancata vendita dell'oggetto già aggiudicato.
- 11 L'aggiudicatario deve ritirare gli oggetti acquistati nel luogo di vendita entro le 48 ore successive dell'esecuzione dell'asta, salvo diverso accordo con la Direzione; (eventuale preventivo per il trasporto, chiedere al personale)
- 13 I visitatori sono responsabili dei danni arrecati agli oggetti in mostra con pagamento del danno arrecato, secondo il prezzo indicato.
- 13 Per i beni soggetti a notifica, l'acquirente dovrà provvedere ai sensi di legge, e fornire tutte le documentazioni, prima dell'esportazione, di libera circolazione all'interno della comunità europea **"attestato di libera circolazione"** rilasciato dal Ministero dei Beni Culturali Italiano.
- 14 Le attribuzioni contenute nel presente catalogo, riflettono solo l'opinione dello staff Casa d'Aste Estense e non possono assumere valore peritale **e dove viene indicato** "a firma ...", "con scritta ...", "opera attribuibile a", "opera attribuibile o attribuita a..... mancante di expertise", la casa d'aste **lascia libera interpretazione all'aggiudicatario** sull'identificazione dell'autore, sono quindi escluse al riguardo, garanzie e responsabilità, da parte del Casa d'aste Estense o dei suoi collaboratori.
- 15 Nel caso in cui, successivamente all'aggiudicazione e al relativo pagamento, le Autorità predispongano il ritiro del bene, per motivazioni di qualsiasi natura, l'importo fatturato sarà restituito, senza nulla pretendere oltre il prezzo pagato.
- 16 In caso di controversia è competente il Foro di Mantova o Ferrara
- 17 Le presenti condizioni generali di vendita s'intendono automaticamente accettate e saranno vincolanti per tutti i partecipanti all'asta



WWW.CASEDASTE.IT

NOTIZIARIO ON LINE

D'ASTE E ARTE

Estense Casa Aste Ferrara

Ferrara via del Lavoro 22 tel. 0532/56655 fax 0532/774331
Mantova via I. Nievo 8 tel. 0376/1888012 fax 0376/1888017
estenseaste@gmail.com www.estenseaste.it