



ESTENSE  
CASA D'ASTE

ANTIQUARIATO E PREZIOSI

**CATALOGO**

ASTA N. 95



**Mantova via Ippolito Nievo 8 "Sala aste Estense"**

Asta 20 Maggio 2023 ore 14.30

# ESTENSE CASA ASTE

**ASTA N. 95**

**SABATO 20 MAGGIO 2023 ORE 14.30**

**MANTOVA VIE NIEVO 8 "SALA ASTE ESTENSE"**

Arredi antichi: canterani, armadi, cassapanche, vetrine, tavoli, sedie, ecc.,  
Dipinti antichi e del 900 sculture, stampe e grafiche, Specchiera, Lampadari, Tappeti Orientali, Argenti e Porcellane, Curiosità d'epoca, Preziosi ecc.

**ESPOSIZIONE CON VISIONE BENI  
PRESSO L'ABITAZIONE**

**Mantova via Dottrina Cristiana n. 2 - terzo piano**

Venerdì 19 Maggio: dalle ore 10 alle 12.00 e dalle 15.30 alle 19.00  
Sabato 20 Maggio dalle ore 9 alle 12

**E PRESSO LA SALA ASTE  
via Nievo 8 Mantova "Sala aste Estense"**

Giovedì 18 e Venerdì 19 Maggio:  
dalle ore 10 alle 12.00 e dalle 15.30 alle 19.00  
Sabato 20 dalle ore 9 all'inizio dell'asta orario continuato

**CATALOGO  
CON FOTO E BASI D'ASTA  
[www.estenseaste.it](http://www.estenseaste.it)**

**MODALITÀ DI PARTECIPAZIONE**

SALA ASTE, SCRITTE,  
TELEFONICHE E ON LINE

**BASI D'ASTA DI PURO REALIZZO  
E A LIBERA OFFERTA**

- ARREDI DI PRESTIGIOSA ABITAZIONE, EREDITÀ, E COLLEZIONI PRIVATE
- DIPINTI DONATI CON RICAVATO DEVOLUTO INTERAMENTE IN BENEFICENZA  
ALL'OSPEDALE DI MANTOVA PER IL PROGETTO SALVARE SAN CAMILLO

## **METODI DI PARTECIPAZIONE ALL'ASTA**

- presso la sala aste ingresso Libero
  - on line con versamento cauzionale e partecipazione su **www.astepay.it** (in caso di aggiudicazione on line il diritto d'asta sarà maggiorato dell'1% oltre IVA)
  - offerta scritta on line con versamento cauzionale su **www.astepay.it**
  - Prenotazione telefonica con versamento cauzionale su **www.astepay.it**
- 

## **METODO DI VERSAMENTO CAUZIONALE**

**PAGAMENTO CON CARTA DI CREDITO, BONIFICO, ASSEGNO CIRCOLARE**

**PER ASTE ON LINE, SCRITTE E TELEFONICHE**

- versamento cauzionale del 10% dell'importo di possibile acquisto con un minimo di € 100,00, durante l'asta sarete aggiornati del residuo che potete ancora utilizzare, in caso venga superato, non potete fare offerte sul quel lotto e sarete avvisati. È possibile effettuare il deposito cauzionale o aumentarlo l'importo fino a 1 ora prima dell'inizio dell'asta)

ESEMPIO VERSAMENTO CAUZIONE: versate € 200,00, potete acquistare fino ad un massimo di € 2.000,00 (in caso di nessuna aggiudicazione la somma versata sarà restituita entro 48 ore)

- si partecipa all'asta su **www.astepay.it** con le stesse credenziali

**INFORMAZIONI:** Casa d'aste Estense Aste di antiquariato e preziosi dal 1999, tel. 0376/1888012 335/6740955 [estenseaste@gmail.com](mailto:estenseaste@gmail.com) via Nievo 8 Mantova si trova nel suggestivo centro storico di Mantova

# TORNATA D'ASTA

**1**

Tavolo da gioco in  
legno, cm. 86x42x78h  
(chiuso)

**50,00€**



**2**

Colonna in marmo  
dell'900, cm. 20x109h

**50,00€**



**3**

Specchiera in legno  
dorato e laccato,  
del'900, cm. 67x160h  
circa

**0,00€**



---

**4**

Scrivania in legno a quattro cassetti e un tiretto, con piano scorrevole e segreto sottostante con tre vani interni, fine'800, cm. 93x53x79h

**150,00€**



---

**5**

Divano Luigi Filippo a doppie volute con tappezzeria in tessuto di color bianco, cm. 160x90

**120,00€**



---

**6**

Coppia di tavolini in  
legno a tre piedi con  
cassetto, dell'800, cm.  
46x70h

**60,00€**



---

**7**

Secretaire in legno a  
tre cassetti, calatoia e  
cassetti interni,  
dell'800, cm.  
90x41x147h

**200,00€**



---

**9**

Poltrona Luigi Filippo

**80,00€**



---

**10** Poltrona Luigi Filippo

**80,00€**



---

**11**

Tavolino in legno con  
piano a trifoglio, con  
piano inclinabile, cm.  
56x73h

**20,00€**



---

**12**

Credenza Vicentina in  
legno, dell'900, cm.  
173x50x115h

**150,00€**





---

**13**

Mobile moderno con  
all'interno letto  
singolo, cm.  
200x39x95h

**0,00€**



---

**14**

Sei sedie Luigi Filippo  
di cui quattro con  
seduta in tessuto di  
color azzurro e due  
con seduta in tessuto  
a righe

**120,00€**



---

**15**

Tavolo rotondo in  
legno allungabile, con  
filetti, senza  
prolunghe, cm.  
115x77h

**80,00€**



---

**16** Lampadario in vetro di Murano a più colori a sei luci, cm. 125h **120,00€**



---

**17** Credenza a doppio corpo dell'800, con base a due ante e alzata con due ante a vetro, cm. 125x40x240h **150,00€**



---

**18** Cassettone in legno a tre cassetti, filettato con gambe a spillo, dell'800, cm. 132x60x102h **150,00€**



---

**19**

Specchiera in legno  
dorato inizi dell'900,  
cm. 70x145h

**100,00€**



---

**20**

Tavolino in legno con  
scacchiera sul piano e  
cassetto, cm.  
54x40x72h

**60,00€**



---

**21**

Etagere in metallo a  
tre ripiani, cm.  
45x37x75h

**100,00€**



---

**22**

Poltrona Luigi Filippo  
di color nero con  
seduta di color blu da  
restaurare e una sedia  
Luigi Filippo

**0,00€**



---

**23**

Poltrona dell'800, con  
seduta e schienale in  
tessuto di color rosso  
e decori dorati

**80,00€**



---

**24**

Tavolino con  
scacchiera cm.  
50x50x75h

**50,00€**



---

**25**

Coppia di candelieri  
adattati a lampade in  
legno, laccate e  
dorate con paralume,  
cm. 45h

**60,00€**



---

**26**

Lampada in metallo  
con paralume,  
del'900, cm. 75h

**20,00€**



---

**27**

Cartaglorie in legno  
dorato, cm. 80x37

**20,00€**



**28**

Lampadario in metallo  
e cristallo a sette luci

**0,00€**

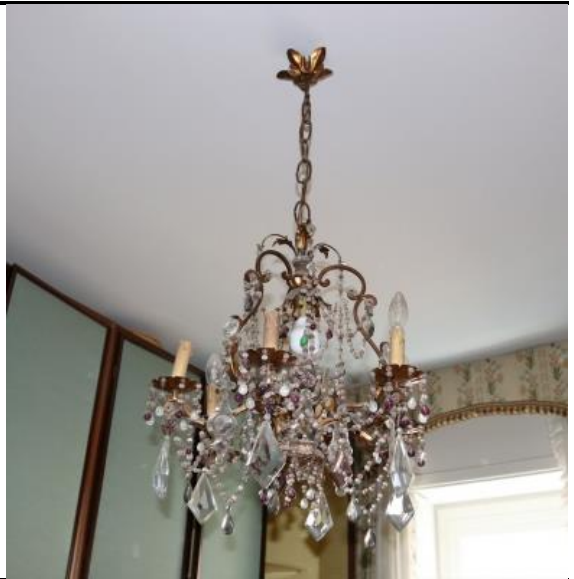

**29**

Coppia di lampadari in  
metallo a cinque luci

**0,00€**



**30**

Tavolino rettangolare  
in legno, fine '800  
primi '900, cm.  
81x44x74h

**50,00€**



---

**31**

Lampada in vetro di  
color blu con  
paralume, cm. 73h

**30,00€**



---

**32**

Orologio a pendolo in  
legno, cm. 110

**50,00€**



---

**33**

Venezia, olio su tela, a  
firma Brindisi, cm.  
30x40

**180,00€**



---

**34**

Paesaggio montano  
con chiesa, olio, a  
firma G. Scaravelli  
1951, cm. 45x35

**50,00€**



---

**35**

Coppia di scorci di  
bosco e lago, olio, a  
firma M. Ponzetti, cm.  
25x16

**30,00€**







---

**36**

Paesaggio con case,  
pastello, a firma G.  
Perina 1938, cm.  
55x43

**180,00€**



---

**37**

Volto di donna,  
tecnica mista, a firma  
Trecani, cm. 20x40

**150,00€**



---

**38**

Treccine, dipinto su  
argento tit. 800,  
tiratura esemplare  
unico, a firma Franco  
Tardonato, anno  
1980, cm. 23x27 circa

**50,00€**



---

**39**

Scorcio di bosco,  
tecnica mista, a firma  
Guindani, cm. 35x45

**250,00€**



---

**40**

Coppia di ventagli  
all'interno di una teca  
con cornice in legno,  
circa cm. 54

**60,00€**





---

**41** Nudo di donna, olio, a  
firma Venturini, cm.  
32x52

**50,00€**



---

**42** Volto di ragazza, olio,  
a firma Venturini '76,  
cm. 18x25

**50,00€**



**43**

Vela, acquerello su carta, a firma H. Pritt, cm. 33x22

**30,00€**



**44**

Cartina di Mantova, stampa, cm. 36x26

**30,00€**



**45**

Interno di Basilica, stampa, cm. 60x50

**30,00€**



**46**

Il ponte di San Giorgio di Mantova, litografia 95/99, a firma Donini Giorgio, cm. 50x35

**20,00€**



---

**47**

Il leone, litografia  
60/64, sul retro  
expertis attribuito ad  
Antonio Ligabue, cm.  
37x30

**80,00€**



---

**48**

Tre stampe e un  
incisione

**40,00€**



---

**49**

Scorcio di paese, olio,  
a firma Venturini '60,  
cm. 20x25

**50,00€**



---

**50**

Entrata di palazzo,  
olio su tavola, tracce  
di firma e di data, cm.  
30x38

**50,00€**



---

**51**

Scugnizzo Napoletano,  
scultura in bronzo,  
con targhetta De  
Martino, cm. 48h

**100,00€**



---

**52**

Ragazzo, scultura in  
bronzo, tracce di  
firma, cm. 35h

**80,00€**



---

**53**

Madonna con  
bambino, scultura  
lignea policroma, cm.  
70h

**100,00€**



**54**

Coppia di vasi in  
ceramica e metallo  
con decorati a mano  
con fiori, cm. 39h

**40,00€**



**55**

Collezione di  
quattordici oggetti  
antichi porta cipria,  
porta sigarette,  
borsette, occhiali da  
teatro in metallo  
argentato e alcuni in  
argento

**120,00€**



**56**

Orologio trittico in  
onice e metallo

**80,00€**



**57**

Tre cornici in metallo  
argentato

**50,00€**





**58**

Lotto di un vaso in  
cristallo, coppia di  
candelieri a quattro  
fiamme, dieci piatti,  
due sveglie, due  
accendini, campanella,  
posacenere e scatolina

**40,00€**



**59**

Lotto di sei cornici,  
bicchiere, scultura di  
rigoletto, copertina,  
specchio, pettine

**30,00€**



**60**

Cavallo, scultura in  
argento tit. 800, 9/30  
firmata, con piano in  
legno e portapenne in  
legno con bassorilievo  
argentato

**80,00€**



**61**

Due piatti in argento  
tit. 800, formaggiera  
in argento tit. 800 e  
campanella in argento  
tit. 800, gr. 550 circa  
e sei forchette e  
quattro coltelli

**180,00€**



---

**62**

Coppia di candelabri a due fiamme in argento tit. 800, gr. 330 circa (senza basamento in plastica)

**100,00€**



---

**63**

Coppia di candelabri a quattro fiamme in argento tit. 800, gr. 640

**200,00€**



---

**64**

Centrotavola in argento tit. 800, gr. 820

**260,00€**



---

**65**

Scatola in argento tit. 925 con sigla E.W., gr. 1.000

**340,00€**



---

**66**

Servizio di posate da dodici San Marco in argento tit. 800 composto da forchette, cucchiaio, coltello, cucchiaino, coltellini, forchettine, mestolo, cucchiaio grande, forchettone, posate da insalata, gr. 3.200 (escluse le lame)

**1.100,00€**



---

**67** Lotto di piccole cornici

**40,00€**



---

**68**

Libro, Apparato  
Eucaristico cioè  
meditazioni  
d'apparecchio alla  
comunione, opera del  
padre Simone  
Bagnati, Venezia 1792

**30,00€**



---

**69**

Libro, Guida de  
Morbidoni del P.  
Clemente Simonelli  
Capuccino, 1662

**30,00€**



---

**70**

Libri, Il Tesoro  
Nascosto, 2 Volumi,  
1853

**40,00€**



---

**71**

La divina Commedia di  
Dante Alighieri  
illustrata da Gustavo  
Dore, 1900

**30,00€**

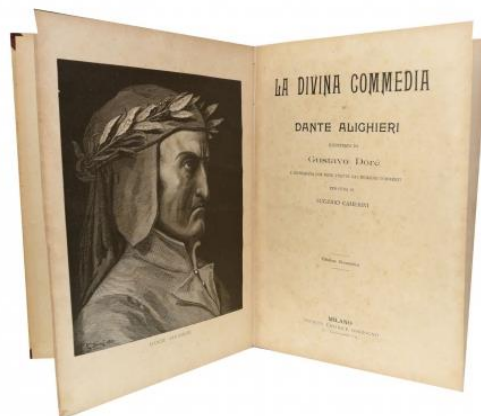

---

**72**

Garibaldi e i suoi  
Tempi di Jessie W.  
Mario illustrato da  
Edoardo Matania,  
1884

**30,00€**

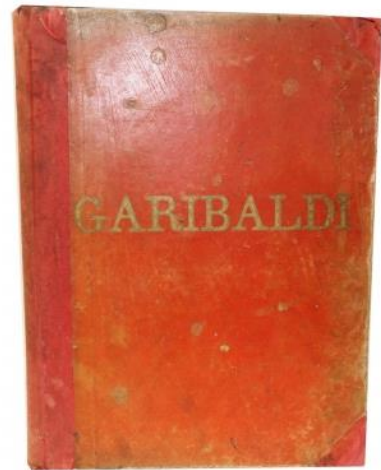

---

**73**

Dizionario  
Enciclopedico Treccani  
di 14 volumi

**60,00€**

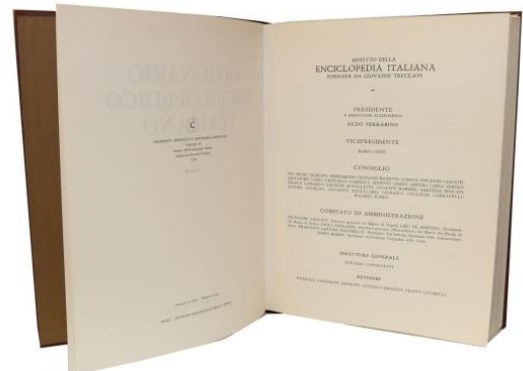

---

**74**

Lotto di libri d'arte ed  
ecc. come da foto

**50,00€**



**75**

Madonna con  
bambino, riportato sul  
retro: incisione su  
lastra in acciaio,  
seconda meta del  
1800, autore David  
Joseph Desvachez,  
cm. 27x37

**50,00€**

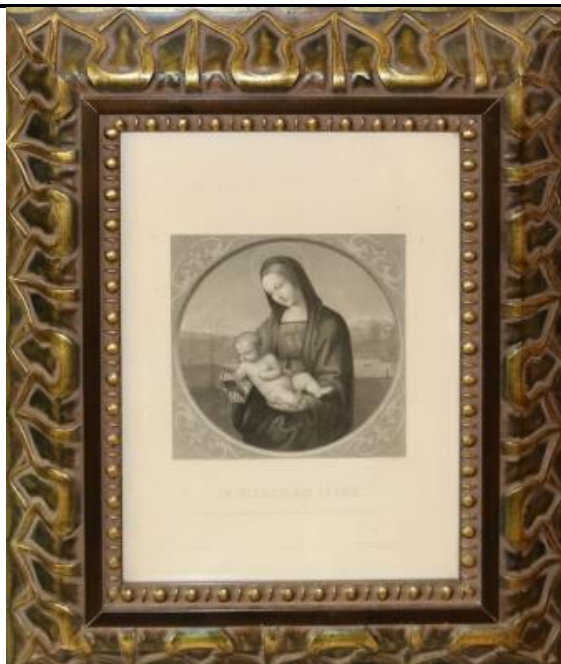

**76**

Letto matrimoniale  
con testiera e pediera

**0,00€**



**77**

Incisione su vetro  
raffigurante madonna  
con bambino, a firma  
Bauber, cm. 30x43

**30,00€**

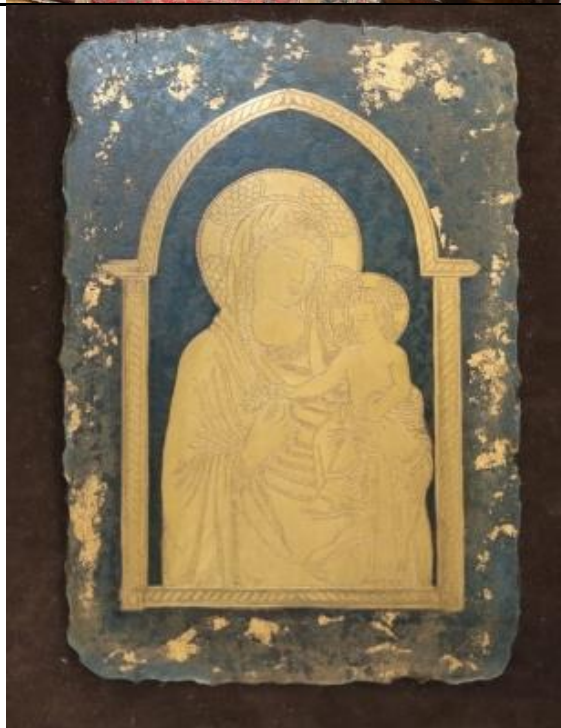

---

**78**

Opera con Cubi in metallo FA5 di Giovanni Lamberti cm. 25x25x60h, corredata da un piedistallo in metallo verniciato di color grigio chiaro alto cm. 96,5 con base quadrata cm. 30x30 e da una immagine fotografica da parete raffigurante la realizzazione dell'opera, cm. 50x70 (il ricavato sarà devoluto interamente all'ospedale di Mantova per il progetto Salviamo San Camillo, nessun diritto d'asta sarà applicato dalla casa d'aste)

**0,00€**



---

**79**

Erano Girasoli, olio su tela, a firma Sandro Negri, cm. 60x60 (il ricavato sarà devoluto interamente all'ospedale di Mantova per il progetto Salviamo San Camillo, nessun diritto d'asta sarà applicato dalla casa d'aste)

**0,00€**



---

**80**

Il bucato, olio su tela,  
a firma Sandro Negri,  
(sul retro), cm.  
100x70 (il ricavato  
sarà devoluto  
interamente  
all'ospedale di  
Mantova per il  
progetto Salviamo  
San Camillo, nessun  
diritto d'asta sarà  
applicato dalla casa  
d'aste)

**0,00€**



---

**81**

Vaso con fiori, olio, a  
firma Gino Donati '71,  
cm. 33x43 (il ricavato  
sarà devoluto  
interamente  
all'ospedale di  
Mantova per il  
progetto Salviamo  
San Camillo, nessun  
diritto d'asta sarà  
applicato dalla casa  
d'aste)

**0,00€**



---

**82**

Veduta notturna del  
castello di Mantova,  
acquerello, a firma  
Renzo Ferrarini '87,  
cm. 40x30 (il ricavato  
sarà devoluto  
interamente  
all'ospedale di  
Mantova per il  
progetto Salviamo  
San Camillo, nessun  
diritto d'asta sarà  
applicato dalla casa  
d'aste)

**0,00€**





**83**

Veduta col sole, olio, a firma Enrico Longfils, cm. 29x24 (il ricavato sarà devoluto interamente all'ospedale di Mantova per il progetto Salviamo San Camillo, nessun diritto d'asta sarà applicato dalla casa d'aste)

**0,00€**



**84**

Vaso con fiori, olio, a firma Giulio Perina, cm. 20x15 (il ricavato sarà devoluto interamente all'ospedale di Mantova per il progetto Salviamo San Camillo, nessun diritto d'asta sarà applicato dalla casa d'aste)

**0,00€**



**85**

Musa, serigrafia, a firma Enzo Nenci 1953, cm. 30x40 (il ricavato sarà devoluto interamente all'ospedale di Mantova per il progetto Salviamo San Camillo, nessun diritto d'asta sarà applicato dalla casa d'aste)

**0,00€**



**86**

Natura morta con vasi e frutta, olio su tela, a firma Enzo Guerresi, cm. 80x60 (il ricavato sarà devoluto interamente all'ospedale di Mantova per il progetto Salviamo San Camillo, nessun diritto d'asta sarà applicato dalla casa d'aste)

**0,00€**



**87**

Scorcio, acquaforte, a firma G. Resmi, cm. 12x16 (il ricavato sarà devoluto interamente all'ospedale di Mantova per il progetto Salviamo San Camillo, nessun diritto d'asta sarà applicato dalla casa d'aste)

**0,00€**



**88**

Piazza Erbe  
(Mantova), olio, a  
firma G. Donati, cm.  
25x14 (il ricavato sarà  
devoluto interamente  
all'ospedale di  
Mantova per il  
progetto Salviamo  
San Camillo, nessun  
diritto d'asta sarà  
applicato dalla casa  
d'aste)

**0,00€**



**89**

Gioco di bimbi,  
acquaforte, a firma G.  
Resmi, cm. 27x21 (il  
ricavato sarà devoluto  
interamente  
all'ospedale di  
Mantova per il  
progetto Salviamo  
San Camillo, nessun  
diritto d'asta sarà  
applicato dalla casa  
d'aste)

**0,00€**



**90**

Pascolo, acquaforte, a  
firma G. Resmi, cm.  
20x16 (il ricavato sarà  
devoluto interamente  
all'ospedale di  
Mantova per il  
progetto Salviamo  
San Camillo, nessun  
diritto d'asta sarà  
applicato dalla casa  
d'aste)

**0,00€**



---

**91**

Natura morta, olio, a  
firma G. Donati, cm.  
14x21 (il ricavato sarà  
devoluto interamente  
all'ospedale di  
Mantova per il  
progetto Salviamo  
San Camillo, nessun  
diritto d'asta sarà  
applicato dalla casa  
d'aste)

**0,00€**



---

**92**

Anello in oro giallo  
18Kt con granati,  
anello mm. 20Ø, peso  
complessivo 5,5 gr.

**80,00€**



---

**93**

Anello argento e oro  
18kt, firmato  
Pomellato

**180,00€**



---

**94**

Anello in oro bianco  
14Kt con perla,  
periodo Liberty

**180,00€**



---

**95**

Anello con ametista  
ct. 10 ca. e pavè di  
diamanti ct. 0,72

**680,00€**



---

**96**

Collana di granati con  
chiusura in oro giallo  
18Kt con granato  
centrale

**80,00€**



---

**97**

Collana in corallo gr.  
33,3 non in buone  
condizioni

**90,00€**



---

**98**

Collana di corallo  
bianco a due fili

**100,00€**



---

**99**

Collana in corallo gr.  
54,8, in cattive  
condizioni

**120,00€**



**100**

Collana in ametista  
briolette lunghezza  
cm. 60

**220,00€**



**101**

Collana di perle a due  
filì con chiusura a  
forma di fiore con  
brillanti

**300,00€**



**102**

Bracciale in oro giallo  
9kt in maglia,  
impresiosito da  
quattro diamanti  
taglio brillante ct 0,20  
e cinque zaffiri ct.  
0,30 circa, anni '50-60

**380,00€**



**103**

Spilla in oro giallo  
18kt con 5 granati  
gr.4,8.

**70,00€**



**104**

Spilla in oro giallo  
18kt e argento a  
farfalla gr. 4,3

**80,00€**



**105**

Spillone oro bianco  
750/1000 G 1,20 con  
un diamante taglio  
antico per ct. 0,11  
circa

**80,00€**



**106**

Spilla in oro rosso 18  
Kt con microperle e  
rubini fine '800

**220,00€**





---

**107**

Portap profumo in vetro  
e argento, gr. 22,  
punzoni Birmingham  
1911

**25,00€**



---

**108**

Coppia di saliere in  
argento sbalzate a  
canne d'organo, Bolli  
Chester 1896

**40,00€**



---

**109**

Posate da arrosto in  
ottone e argento Tit.  
800 con scatola  
originale primi '900.

**40,00€**



---

**110**

Scatola in legno  
ricoperta d'argento tit.  
800

**40,00€**



- 
- 111** Vasetto in argento tit  
800, cm. 15,5h, gr.  
135 (da restaurare) **40,00€**



- 
- 112** Coppia di candelieri in  
argento tit. 800,  
altezza cm.19.  
Germania **90,00€**



- 
- 113** Portacaviale in  
argento decorato a  
traforo. Bolli città di  
Sheffield 1904. **90,00€**



- 
- 114** Quattro saliere in  
argento con palettine,  
Bolli Birmingham 1908  
con box originale **100,00€**



---

**115** Centrotavola in  
argento tit. 800, cm.  
19Øx11h, gr. 369

**130,00€**



---

**116** Dodici bottiglie in  
vetro con coperchi in  
argento

**140,00€**



---

**117** Veduta del tempio di  
Venere a Baja,  
litografia del  
Poliorama, cm. 25x15

**0,00€**



---

**118** Gli avanzi  
dell'imperatore  
Napoleone agli  
invalidi, stampa a  
colori, cm. 48x33

**0,00€**



**119**

Vecchia Genova: S.  
Pietro della Foce e  
Chiesa di S.  
Tommaso, coppia di  
serigrafie su lamina,  
cm. 41x31

**0,00€**



**120**

La morte di Marco  
Botzari, stampa a  
colori, cm. 70x50

**0,00€**



**121**

Piazza delle Erbe di  
Mantova, bassorilievo  
su argento, tit. 925,  
cm. 15x10

**0,00€**



**122** Donne, p.a., a firma  
S. Negri '78, cm.  
14x20

**0,00€**



**123** Donna seduta, 32/50,  
a firma S. Negri '78,  
cm. 14x20

**0,00€**



**124**

Mucche al pascolo,  
incisione, cm. 32x24

**0,00€**



**125**

Pianta di Mantova e  
suoi contorni,  
fotocopia, cm. 53x85

**0,00€**



**126**

Fiacre di Periferia,  
incisione, a firma  
Walter Piacesi 1959,  
cm. 38x33

**20,00€**



**127**

Biblica, stampa antica,  
sul retro la scritta  
tavola incisa in rame  
da G. Iollai, tratta  
dall'ed. seicentesca  
delle Sainte Bible  
cotentent le vieil et le  
Nouveau Testament,  
cm. 19x14

**30,00€**



**128**

Pianta di Mantova  
Atlante Geografico  
dell'italia, stampa, cm.  
32x50

**30,00€**



**129**

Scorci di paesaggi, tre  
serigrafie, firmate,  
Salvatore Scafiti, cm.  
38x25,5

**50,00€**



---

**130**

La casa del pesce,  
punta secca, a firma  
G. Resmi 1935, cm.  
32x30

**50,00€**



---

**131**

Mendicanti o  
vivandieri coi loro  
fanciulli, acquaforte,  
autentica sul retro:  
dalla serie: raccolta di  
diversi pezzi, de  
Vesme n. 213/226,  
Stefano della Bella (  
Firenze 1610 - 1664),  
cm. 6,5x8,5

**50,00€**





**132**

Soldato con mazza  
ferrata e scudo ovale,  
acquaforte, autentica  
sul retro, Salvator  
Rosa (Napoli 1615 -  
Roma 1673) cm.  
9,5x14,5

**80,00€**



**133**

Lotto di una litografia  
a firma Treccani a 6  
colori, cm. 50x70 e n.  
3 gouache su carta  
intelata cm. 22x28

**120,00€**



**134**

Studio di volto di bambini, matita su carta, cm. 30x22, opera non firmata attribuita a Ugo Celada da Virgilio, pubblicata sul catalogo di Gian Franco Ferlisi

**0,00€**



**135**

Ritratto di donna, disegno, a firma G. Guindani, cm. 11x14

**0,00€**



**136**

Ritratto di ragazza, tecnica mista, a firma Seguri, cm. 48x68

**0,00€**



**137**

Venezia, olio, a firma  
Venturini, cm. 19x14

**0,00€**



**138**

Donna su panchina,  
olio su tela, a firma  
Panfilo, cm. 14x20

**20,00€**



**139**

Donna su sedia,  
disegno, a firma A. R.  
Giorgi, cm. 30x33

**20,00€**



**140**

Piazza Sordello  
Mantova, tecnica  
mista, a firma G.  
Bartoli, cm. 20x27

**20,00€**



**141**

S. Andrea, olio, a  
firma G. Donati, cm.  
30x20

**30,00€**



**142**

Scorcio di campagna,  
olio, a firma G.  
Donati, anni '60, cm.  
24x18

**30,00€**



**143**

Astratto, tecnica mista, a firma Roberto Andreani '94, cm. 50x35

**30,00€**



**144**

Scorcio, pastello, a firma F. Andreani '67, cm. 70x50

**30,00€**



**145**

Personaggio immaginario, tecnica mista, a firma Roberto Andreani, cm. 70x50

**30,00€**



**146**

L'arlecchino sfatto o della felicità relativa, tecnica mista, a firma Roberto Andreani '99, cm. 76x49

**30,00€**



**147** Borgo, olio, a firma  
Ottone Mora, cm.  
50x40

**30,00€**



**148** Sponda sul lago, olio,  
a firma Ottone Mora,  
cm. 28x23

**30,00€**



**149** Ponte di San Giorgio  
di Mantova - la piena  
del 1917, acquerello,  
a firma Minuti, cm.  
50x39

**30,00€**



**150** Casotti sul lago, olio,  
firmato, anni '60, cm.  
34x22

**40,00€**



---

**151**

Barche sul lago, olio,  
a firma G. Donati, cm.  
22x12

**50,00€**



---

**152**

Cittadella, olio, a  
firma G. Donati 1938,  
cm. 48x38

**50,00€**



---

**153**

Paesaggio collinare,  
olio, a firma G.  
Donati, cm. 23x19

**50,00€**



---

**154**

Paesaggio sul Garda,  
olio, a firma G. Donati  
1968, cm. 46x38

**50,00€**



**155**

Venezia, olio, a firma  
Donati, cm. 45x20

**50,00€**



**156**

La crocefissione,  
tecnica mista, a firma  
Seguri, cm. 50x70

**50,00€**



**157**

Astratto, tecnica  
mista, a firma Roberto  
Andreani 1993, cm.  
100x70

**50,00€**





---

**158**

Astratto, tecnica  
mista, a firma Roberto  
Andreani, cm. 100x70

**50,00€**



---

**159**

Astratto, tecnica  
mista, a firma Roberto  
Andreani, cm. 100x70

**50,00€**



---

**160**

Cavallo, disegno, a  
firma Lanfranco, cm.  
15x18

**50,00€**



---

**161**

Figure, olio, a firma  
Negri, cm. 20x28

**60,00€**



---

**162**

Pentole, olio, a firma  
Negri, cm. 50x70

**80,00€**



---

**163**

Coppia di paesaggi  
con casa e laghetto,  
olio, a firma Resmi,  
cm. 48x32

**190,00€**



**164** Astratto, olio, a firma  
Salvadori, cm. 62x47

**280,00€**



**165** Le giostre nel viale del  
palazzo Te, olio, a  
firma Mattioli, cm.  
57x48

**320,00€**



**166** Due ragazzi nel bosco,  
olio, a firma Bozzoli,  
cm. 19x10

**0,00€**



**167** Grotte di Catullo, olio  
su faesite, a firma N.  
Tinini, cm. 46x36

**0,00€**



**168**

Paesaggio montano  
Ortisei, acquerello, a  
firma N. Tininini, cm.  
33x46

**0,00€**



**170**

Scorcio di lago, olio,  
firmato, cm. 18x15

**0,00€**



**171**

Scorcio di paese con  
barche, olio, a firma  
R. Pini, cm. 58x48

**0,00€**



**172**

Torrente Sarca,  
Pinzolo, olio su  
faesite, cm. 43x34

**0,00€**



**173**

Natura morta con  
funghi e fagiano, olio,  
a firma Atbo? '71, cm.  
60x50

**0,00€**



**174**

Ritratto di ragazzo,  
matita, cm. 40x58

**0,00€**



---

**175**

Vaso di fiori, olio su  
tavola, firmato, cm.  
42x58

**0,00€**



---

**176**

Piccola festa da ballo,  
olio, a firma Mario  
Ceccanti 1973, cm.  
24x19

**0,00€**



---

**177**

Natura morta con  
frutta, olio, a firma  
Danilo Mariani 1966,  
cm. 48x38

**0,00€**



**178** Castello sul lago,  
matita, firmato, cm.  
22x14,5

**0,00€**

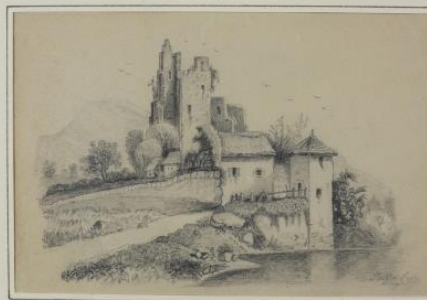

**179** Casa di campagna,  
matita, firmato, cm.  
22x14,5

**0,00€**



**180** Casa di campagna sul  
fiume, matita,  
firmato, cm. 22x14,5

**0,00€**

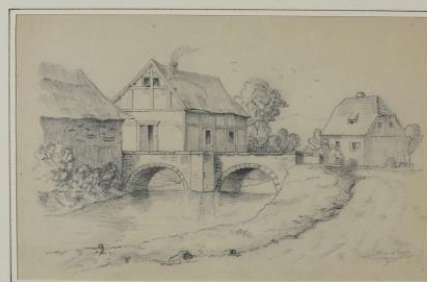

---

**181**

Scorcio, olio,  
anonimo, cm. 25x35

**0,00€**



---

**182**

Incontro, tecnica  
mista, a firma Roberto  
Moschini, cm. 4,5x6

**0,00€**



---

**183**

Ragazze al fiume,  
tecnica mista, a firma  
Roberto Moschini, cm.  
4,5x6

**0,00€**





---

**184**

Covoni, olio, a firma L.  
G. Buono, (Leon  
Giuseppe Buono,  
Pozzuoli NA, 1887 -  
1975), cm. 16x14 (R)

**30,00€**



---

**186**

La baia, olio, a firma  
L. G. Buono, (Leon  
Giuseppe Buono,  
Pozzuoli NA, 1887 -  
1975), cm. 14x15 (R)

**30,00€**



---

**187**

La chiesa, disegno, a  
firma G. Spinazzola?,  
cm. 17x14

**30,00€**



---

**188**

Lavoro nei campi, olio,  
firma illeggibile, cm.  
18x13

**30,00€**



---

**189**

Paesaggio innevato,  
olio, a firma L. G.  
Buono (Leon Giuseppe  
Buono, Pozzuoli NA,  
1887 - 1975), cm.  
13x19 (R)

**30,00€**



---

**190**

Paesaggio innevato,  
olio, firma illeggibile,  
cm. 23x18

**30,00€**



---

**191**

Paesaggio marino,  
olio, a firma L. G.  
Buono (Leon Giuseppe  
Buono, Pozzuoli NA,  
1887 - 1975), cm.  
28x18 (R)

**30,00€**



---

**192**

Paesaggio, olio, a  
firma Casciaro 923,  
targhetta Giuseppe  
Casciaro, cm. 35x24

**30,00€**



---

**193**

Scorcio con casa e  
personaggi, olio, a  
firma L. G. Buono  
(Leon Giuseppe  
Buono, Pozzuoli NA,  
1887 - 1975), cm.  
22x30 (R)

**30,00€**



---

**194**

Scorcio con  
montagne, disegno, a  
firma L. G. Buono  
(Leon Giuseppe  
Buono, Pozzuoli NA,  
1887 - 1975), cm.  
22x30 (R)

**30,00€**



---

**195**

Scorcio di baia con  
vele, olio, firmato, L.  
G Buono (Leon  
Giuseppe Buono,  
Pozzuoli NA, 1887 -  
1975), cm. 38x45 (R)

**30,00€**



**197** Scorcio di paesaggio con mare e monti, disegno, a firma L. G. Buono (Leon Giuseppe Buono, Pozzuoli NA, 1887 - 1975), cm. 22x30 (R) **30,00€**



**198** Scorcio di paese, olio, targhetta Rocco Carvelli, firma illeggibile, cm. 17x12 **30,00€**



**199** Vicolo, olio, firma illeggibile, cm. 12x18 **30,00€**



---

**200** Astratto, olio su  
tavola, anonimo, cm.  
60x56

**30,00€**



---

**201** Tre soggetti in barca,  
tecnica mista, firmato,  
cm. 33x24

**30,00€**



---

**202** Ciabattino, olio,  
firmato, cm. 47x67

**40,00€**



**203** Paesaggio collinare,  
olio, a firma Blasco  
1970, cm. 90x60

**40,00€**



**204** Barche, olio, a firma  
E. Bomi, cm. 60x50

**50,00€**



**205** Scorcio di paese con  
persone e pecore,  
olio, cm. 60x40

**50,00€**



**206**

Ritratto di donna, olio  
su tela, a firma L.  
Sopelsa 1974, cm.  
59x119

**50,00€**



**207**

Roxtro, pastello ad  
olio, a firma Cristiano  
Parini '34, cm. 100x70

**50,00€**



**208**

Astratto, olio su  
tavola, sul retro  
Franzini 2016, cm.  
150x90

**50,00€**





**209**

Reposo, olio su tela, a  
firma Cristiano Parini  
1981, cm. 103x103

**50,00€**

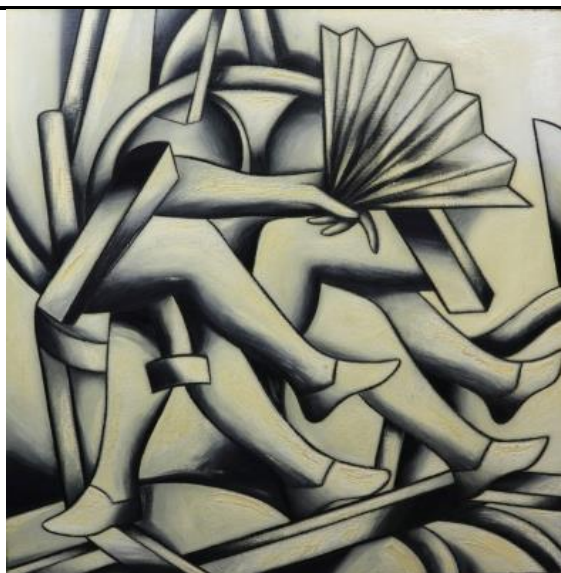

**210**

Monta, olio su tela, a  
firma Cristiano Parini  
1981, cm. 103x103

**50,00€**



**211**

La baia, olio su tavola,  
tracce di firma, cm.  
50x33

**50,00€**



**212**

Scorcio di paese con  
montagne, olio su  
tela, a firma G.  
Pagliarini (Giovanni  
Pagliarini Ferrara  
1809 - 1878), cm.  
98x70

**100,00€**



---

**213**

Scorcio di paese  
montano, olio su  
tavola, A. Galzenati ,  
cm.27x35

**100,00€**

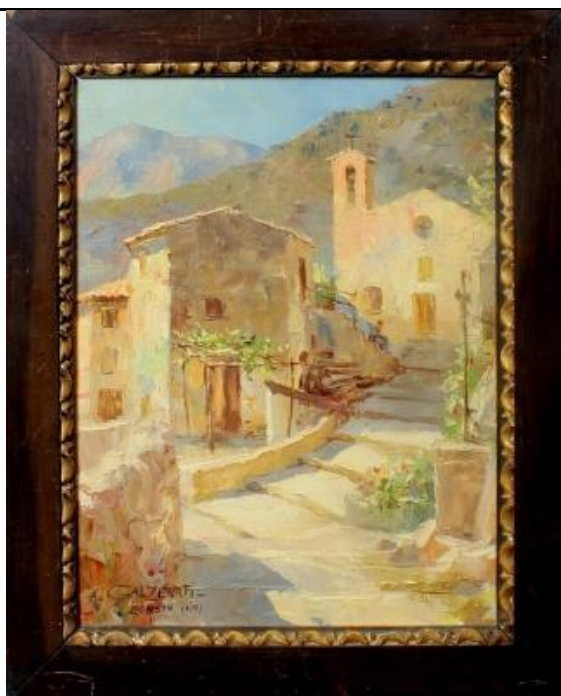

---

**214**

Lotto di tre ritratti  
raffiguranti donne,  
olio, cm. 54x65 -  
54x66 - 40x48

**100,00€**





---

**215** Marina, a firma  
Treccani, acquerello,  
24x32

**140,00€**



---

**216**

Mulino con paesaggio montano, olio su tela, cm. 48x62, con cornice dorata riccamente intagliata, primi '900, cm. 81x96

**150,00€**



---

**217**

La carovana, olio, cm. 66x53, con cornice dorata riccamente intagliata, primi 900, cm. 92x79

**150,00€**



---

**218**

Scorcio di paesaggio con baia sullo sfondo, olio, cm. 66x53, con cornice dorata riccamente intagliata, primi 900, cm. 92x79

**150,00€**



---

**219**

Vaso di fiori, olio su  
tela, a firma Silvan,  
cm. 40x50

**180,00€**



---

**220**

Paesaggio con casa e  
personaggi, olio su  
faesite, firma  
riconducibile a Mario  
Capuzzo, cm. 68x50

**200,00€**



---

**221**

Paesaggio Montano,  
olio su tela a firma  
Nello Taviani 1948

**200,00€**



**222**

Scena di interno con  
dama e cardinale, olio  
su faesite, firmato  
Capuzzo, cm. 41x58

**200,00€**



**223**

L'ultima cena, olio su  
tela, a firma C.J.  
Snoeijerbosch Naar,  
cm. 130x120, primi  
'900

**200,00€**



**224**

Natura morta con  
pesche e uva, olio su  
tela, firmato, PRIMI  
'900, cm. 91x68

**250,00€**



**225**

Natura morta con  
pesche, pere e fiori,  
olio su tela, firmato,  
primi '900, cm. 88x64

**250,00€**



**226**

Scorcio di paesaggio  
con personaggi, olio  
su tela, firmato, primi  
'900, ricca cornice  
intagliata, cm. 127x94

**280,00€**



**227**

Lotto di otto dipinti  
antichi raffiguranti la  
Via Crucis, olio su  
tela, cm. 30x40 con  
antiche cornici

**680,00€**



**228**

Casa, olio su tela, a  
firma Umberto Vicenzi  
1977, cm. 70x50

**0,00€**



---

**229**

Madonna in preghiera,  
olio su tela, del'700,  
cm. 60x74

**120,00€**



---

**230**

Il martirio, olio su  
tela, fine '700 inizi del  
'800, cm. 280x143  
circa

**1.200,00€**



---

**231**

Figure, scultura in  
ceramica di  
Capodimonte, cm. 15h  
(danneggiata)

**0,00€**





---

**232** Coppia di porta  
candele in legno con  
intagli, cm. 39h

**0,00€**



---

**233** Vassoio in metallo  
argentato, cm. 84x59

**0,00€**



---

**234** Due oggetti orientali  
in metallo

**0,00€**



---

**235** Vaso in vetro, cm. 37

**20,00€**



---

**236**

Tre lampade varie e  
scatolina con  
coperchio in ceramica

**20,00€**



---

**237**

Cavallo, scultura in  
lamina d'argento tit.  
800, a firma  
Ottaviani, cm. 19h

**30,00€**



---

**238**

Coppia di applique in  
metallo con  
decorazioni a foglia e  
fiori in ceramica, cm.  
90x70

**30,00€**



---

**239**

Coppia di fregi  
intagliati in legno  
dorato, cm. 40x64

**30,00€**



---

---

**240**

Piatto da portata in  
ceramica bianco e blu  
con decorazioni  
floreali, firmato  
Bertopelle Angelo  
1981, ceramiche  
Maroso, cm. 59Ø

**30,00€**



---

**241**

Grammofono con  
tromba, His Master's  
Voice

**30,00€**



---

**242**

Paiolo in rame di  
grande dimensioni,  
cm. 62x36,5h, con  
struttura di supporto  
in ferro

**30,00€**



---

**243**

Coppia di candelieri in  
legno dorato,  
riadattati a lampada,  
con paralumi diversi,  
cm. 88 ciascuno

**50,00€**



---

**244**

Coppia di candelabri in  
metallo dorato a  
cinque luci, cm. 61  
ciascuno

**60,00€**



---

**245**

Candeliere in legno  
con dorature  
riadattato a lampada  
a tre luci con  
paralume in tessuto  
con decorazioni  
floreali, cm. 172h

**120,00€**



---

**246**

Servizio di piatti in  
ceramica Faenza  
composto da:  
insalatiera, piatto da  
portata rotondo,  
antipastiera, quattro  
vassoi vari, zuppiera,  
sette piattini,  
quattordici piatti piani  
e sette piatti fondi

**150,00€**





---

**247** Orologio in legno con  
dorature, cimasa a  
fiocco, sculture  
laterali, marca Emil N  
Skaln Stockholm, cm.  
40x60h

**30,00€**



---

**248** Orologio da tavolo  
dorato con dama,  
marca Buzot a Choisy,  
cm. 38x14x46h fine  
'800 da restaurare

**150,00€**



---

**249** Caminiera con cornice  
in legno e cimasa con  
dorature, cm.  
115x118

**50,00€**



---

**250**

Specchiera con cornice in legno dorato riccamente intagliata, primi '900, cm. 86x155

**120,00€**



---

**251**

Specchiera con cornice in legno dorato riccamente intagliata, fine '800, cm. 94x150

**200,00€**



---

**252**

Tavolo rotondo estensibile, chiuso cm. 100x50x79h aperto cm. 100Ø (il piano da chiuso è da restaurare)

**0,00€**



---

**253**

Coppia di piccole consolle in legno da muro, fine '800, cm. 36x20x35h

**0,00€**



---

**254** Coppia di sedie a  
pozzetto

**0,00€**



---

**255** Tavolino da gioco in  
legno con piano  
apribile, cm.  
92x45x75h (da  
restaurare)

**0,00€**



---

**256** Tavolino da gioco in  
legno con piano  
apribile, cm.  
92x45x75h (da  
restaurare)

**0,00€**



---

**257** Tavolino rettangolare  
da salotto in legno a  
quattro gambe con  
intarsi, cm.  
80x44x51h

**0,00€**



---

**258**

Libreria in legno a tre ripiani, cm. 104x24x90h

**0,00€**



---

**259**

Carrello porta vivande in legno, anni'80, cm. 75x39x66h

**0,00€**



---

**260**

Tavolino da lavoro in legno ad un cassetto, cm. 60x40x70

**0,00€**



---

**261**

Tavolino da salotto in legno con piano ovale a due cassetti laterali, sostenuto da una colonna centrale e quattro gambe, cm. 45,5x33x65h

**20,00€**





---

**262**

Coppia di sedie con  
seduta in tessuto di  
color azzurro con  
decorazioni fine  
del'800

**50,00€**



---

**263**

Coppia di poltroncine,  
inizi del'900 (tessuto  
da sistemare)

**50,00€**



---

**264**

Coppia di poltrone,  
inizi del'900 (tessuto  
da sistemare)

**50,00€**



---

**265**

Quattro sedie con  
seduta in tessuto a  
motivi floreali, primi  
del'900

**50,00€**



---

**266**

Coppia di comodini del '900 in legno ad un'anta e un cassetto, sostenuti da quattro gambe, con intarsi raffiguranti scene, cm. 49x36x66h ciascuno

**80,00€**



---

**267**

Coppia di comodini del '900 in legno a tre cassetti, sostenuti da quattro sottili gambe con piano in marmo verde, cm.46x24,5x70,5h ciascuno

**80,00€**



---

**268**

Coppia di comodini in legno a tre cassetti, intarsiati, cm. 40x30x67h

**80,00€**



---

**269**

Tavolino in legno secondo Impero a due cassetti, cm. 99x48,5x74,5

**80,00€**



---

**270**

Vetrina in legno con  
due ante in vetro,  
cassetto e quattro  
ripiani interni, inizi  
del'900, cm.  
114x40x205h

**100,00€**



---

**271**

Tavolo rotondo in  
legno con cassetto,  
inizi del'900, cm.  
100x79h

**100,00€**



---

**272**

Tavolo rotondo in  
legno, inizi'900, cm.  
120x77

**100,00€**



---

**272a**

Credenzina da nave a  
quattro cassetti, anta  
e scomparto, cm.  
86x54x71,5h

**100,00€**





**273**

Tavolino da salotto con due gambe in legno dorato antiche a forma di coppa, con piano in marmo rosa, cm. 118x64,5x65h

**120,00€**



---

**274**

Inginocchiatoio in legno a due ante e due piani con vano interno, uno nella parte superiore e uno nella parte inferiore, con due serrature, dell'800, cm. 70x45x76h

**120,00€**



---

**275**

Coppia di poltroncine con seduta in tessuto di color giallo con decorazioni, dell'800

**120,00€**



---

**276**

Divano laccato, cm.  
122x40 e due poltrone

**130,00€**



---

**277**

Cassapanca in legno  
con piano a ribalta e  
vano interno, dell'800,  
cm. 167x57x57h

**180,00€**



---

**278**

Cassapanca in legno  
dell'800, cm.  
136x52x49h

**180,00€**



---

**279**

Ribalta in legno a due  
cassetti, con quattro  
cassetti interni e  
scomparto, primi  
del'900, cm.  
121x55x105h

**180,00€**



---

---

**280**

Tavolo in legno dorato con quattro gambe riccamente intagliate fine '800 primi '900, elegante piano in marmo intarsiato, cm. 110x72x75h

**250,00€**



---

**281**

Cassettone in legno a rullo con tre cassetti e tiretto, con quattro cassetti interni e vano, fine del'800, cm. 125x55x121h

**250,00€**



---

**282**

Ribalta in legno a tre cassetti, tiretto, calatoia e nove cassetti interni, riccamente intarsiata con decorazioni floreali, vasi e uccelli, Olanda inizi del'900, cm. 114x54x118h

**300,00€**



---

**283** Armadio a due porte,  
dell'800, cm.  
158x48x218h

**480,00€**



---

**284** Tavolo in legno dorato  
con quattro gambe  
riccamente intagliate  
fine '800 primi '900,  
elegante piano in  
marmo intarsiato, cm.  
195x98x80h

**1.200,00€**



---

**285** Lotto di due corsie,  
cm. 115x320

**0,00€**



---

**286**

Passatoia Persiana  
Mud, cm. 295x79

**80,00€**



---

**287**

Tappeto, vecchia  
manifattura Persiana,  
cm. 110x195

**80,00€**



---

**288**

Tappeto, vecchia  
manifattura persiana,  
cm. 152x255

**80,00€**



---

**289**

Tappeto, vecchia  
manifattura persiana,  
cm. 140x240

**80,00€**





---

**290**

Tappeto, vecchia  
manifattura persiana,  
cm. 190x250

**80,00€**



---

**291**

Tappeto vecchia  
Manifattura a disegni  
Caucasici, cm.  
145x110

**100,00€**



---

**292**

Tappeto vecchia  
Manifattura a disegni  
Caucasici, cm.  
145x110

**100,00€**



---

**294**

Tappeto vecchia  
manifattura Caucasica  
cm. 320x160

**150,00€**



---

**295** Tappeto Kirman Extra,  
Persia, lana cotone,  
cm. 230x148

**150,00€**



---

**296** Tappeto Kirman,  
Persia, lana cotone,  
cm. 288x217

**180,00€**



---

**297** Tappeto, vecchia  
manifattura Persiana,  
cm. 220x300

**180,00€**



## Come leggere il nostro catalogo

### Dipinti

**Attribuito:** è nostra opinione che l'opera sia eseguita dall'artista

**Cerchia:** a nostro parere è un'opera eseguita da soggetto non identificato con connotati associati all'artista

**Bottega:** a nostro parere opera eseguita da mano sconosciuta ma nell'ambito della bottega dell'artista

**Stile:** opera di un pittore che segue lo stile dell'artista

**Maniera:** opera eseguita nello stile dell'artista ma in periodi successivi

**Misure :** cm. 10 x 20= larghezza x altezza (tela)

### Arredi

**Stima eseguita da nostri esperti**

**Misure:** cm. 10 x 20 x 30= larghezza, profondità, altezza

### Gioielli:

**Stima eseguita da periti specializzati,** la caratura delle pietre indicata nel catalogo è suscettibile di piccole variazioni in quanto la perizia è stata eseguita su pietre montate.

### Argenti:

**Stima eseguita da nostri esperti con identificazione dei marchi, bolli e periodo**

#### Glossario

Luigi XV 1722 - 1774

Luigi XVI 1774 - 1792

Direttorio 1792 - 1804

Neoclassico Italiano 1774 - 1815

Carlo X o restaurazione 1815 - 1830

Luigi Filippo 1830 - 1848

Napoleone III 1852 - 1870

Eclettismo fine secolo, neo Rinascimento, neo Gotico, chiamati anche stile Umbertino 1878 - 1900

Liberty, art Nouveau, 1880 - 1915

Decò 1925 - 1945

Modernariato anni 50,60,70

#### Inghilterra

Giorgio III, periodo Georgiano 1714 - 1830

Regency dal 1811 - 1820

Vittoriano 1837 - 1901

Edoardiano 1902 - 1911

Sterling: argento a titolo 925

Old Sheffield: dal 1750 al 1840 circa, due lingotti d'argento con un lingotto di rame portati al punto di fusione e lavorati a caldo

Sheffield: dopo il 1840 argentatura per elettrolisi (E.N.P.S.) su rame o nichel, periodo Regina Vittoria

Silver on Cooper: argento su rame per elettrolisi

Silver plate: bagno argento su metallo

Mecca: Foglia argento su bolo giallo a cui viene dato un riflesso dorato utilizzando gomma lacca, pigmento giallo

Foglia oro: foglia d'oro applicata a missione o a calla su fondo di gesso con bolo rosso e giallo

Foglia argento : foglia argento applicata a missione o a calla su fondo di gesso con bolo nero

#### Caratteristiche gemmologiche del DIAMANTE

formula chimica: C (carbonio)

sistema di cristallizzazione: Cubico

trasparenza: Trasparente

durezza: 10

peso specifico: 3,52 circa

indice di rifrazione: 2.418

fluorescenza: Da inerte a forte

### Requisiti di un buon diamante sono:

- un buon taglio che è in grado di valorizzare completamente le proprietà
- la purezza che non deve pregiudicare la vivacità della gemma
- il colore

### Per classificare e valutare un diamante sono tenuti in considerazione 4 aspetti:

- Peso, Purezza, Colore, Taglio Altre caratteristiche sono: finitura e simmetria, apice, fluorescenza

### Classificazione della purezza

Le caratteristiche esterne della pietra, cioè quelle imperfezioni o impurità che sono sulla superficie non determinano la purezza, la purezza ( o il grado della purezza) è determinata dalle caratteristiche interne del diamante

- IF = Esente da caratteristiche interne alla lente 10x
- VVS = Caratteristiche interne piccolissime, molto difficile da individuare alla lente 10x
- VS = Caratteristiche interne molto piccole, difficili da individuare alla lente 10x
- SI = Caratteristiche interne piccole, individuabili senza difficoltà alla lente 10x
- P = Caratteristiche interne individuabili anche ad occhio nudo

### Classificazione del colore

Esistono diamanti di vari colori, quelli maggiormente commercializzati hanno tinte bianco-giallognole e sono classificati con una lettera

- D = Bianco eccezionale+
- E = Bianco eccezionale
- F = Bianco extra+
- G = Bianco extra
- H = Bianco
- I = Bianco sfumato
- J = Bianco sfumato
- K = Bianco leggermente colorito
- L = Bianco leggermente colorito
- M = Colorito 1
- N = Colorito 1
- O = Colorito 2
- P = Colorito 2
- Q = Colorito 3
- R = Colorito 3

### Taglio

Il fascino di un diamante è esaltato dal taglio che, se ben eseguito, avrà la massima resa in bellezza

Esistono vari tipi di taglio moderno:

- Il taglio più pregiato è quello rotondo detto brillante
- Tagli detti fantasia sono: goccia, cuore, tepper, baguette, carrè
- Ci sono poi bellissimi diamanti con taglio vecchio detti anche taglio Vecchia Europa
- Ci sono infine diamanti con taglio a rosa, questi sono i più economici.

### Peso

Il peso di un diamante è espresso in carati (ct), con almeno due decimali.

Un carato equivale a 0,20 grammi

## AUMENTI MINIMI I BENI CON BASE ASTA ZERO LA PRIMA OFFERTA € 10,00

DA € 0 A 100	AUMENTO MINIMO	€ 5,00
DA € 100 A 200	AUMENTO MINIMO	€ 10,00
DA € 200 A 1.000	AUMENTO MINIMO	€ 20,00
DA € 1.000 A 3.000	AUMENTO MINIMO	€ 50,00
DA € 3.000 A 10.000	AUMENTO MINIMO	€ 100,00
DA € 10.000 A 20.000	AUMENTO MINIMO	€ 200,00
Da € 20.000 a 100.000	AUMENTO MINIMO	€ 500,00
Da € 100.000 a 200.000	AUMENTO MINIMO	€ 1.000,00
Da € 200.000 a 500.000	AUMENTO MINIMO	€ 2.000,00
Da € 500.000 a 800.000	AUMENTO MINIMO	€ 5.000,00
Oltre € 800.000	AUMENTO MINIMO	€ 10.000,00

### Condizioni di vendita aste antiquariato

- 1** Le vendite si effettuano al maggiore offerente ed a pronti contanti, bancomat, assegni circolari, carta di credito o con assegno Bancario, in questo caso la consegna dei beni sarà dopo aver accertato il buon fine del titolo.
- 2** Qualora sorga contestazione tra offerenti il lotto disputato, è rimesso immediatamente in asta sulla base dell'offerta in precedenza fatta.
- 3** Il Direttore della vendita può variare l'ordine previsto nel catalogo e riunire o dividere i lotti
- 4** Il Direttore della vendita può accettare commissioni d'acquisto degli oggetti a prezzi determinati su preciso mandato, effettuando rilanci fino alla concorrenza del prezzo offerto, lo stesso ha la facoltà di effettuare rilanci per conto del mandante relativamente agli oggetti per i quali sia stato stabilito un prezzo di riserva **(R)**
- 5** Il direttore della vendita può accettare offerte telefoniche, scritte e on line sul sito [www.astepay.it](http://www.astepay.it) - [www.astelive.it](http://www.astelive.it)
- 6** La Direzione non assume responsabilità oltre quella derivante dalla qualità di intermediario, l'esposizione consente la presa d'atto dello stato di fatto degli oggetti, l'acquirente può farsi assistere dal proprio consulente, con rinuncia ad ogni contestazione di vario genere da parte dell'acquirente, qualora risulti entro 10 gg., fondata difformità tra la descrizione e la qualità dell'oggetto (purché lo stesso non sia stato manomesso), il rapporto di vendita si esamina con la restituzione della somma pagata all'acquirente e contestuale restituzione dell'oggetto senza altra pretesa.
- 7** La Direzione non risponde d'eventuali errori di catalogo sia sul piano descrittivo od altro; eventuali descrizioni errate di singoli lotti potranno essere corrette verbalmente durante l'asta.
- 8** Il partecipante in sala aste, dovrà consegnare, un documento di identità valido e sarà rilasciata una paletta con un numero progressivo
- 9** L'aggiudicatario, oltre il prezzo d'aggiudicazione, deve versare il 20% di diritto d'asta, dare i propri dati anagrafici per la fatturazione, nome, cognome, indirizzo, codice fiscale, documento di identità valido e codice univo per le società. In caso di aggiudicazione on line il diritto d'asta sarà maggiorato del 1%, l'approvazione all'asta on line sarà da concessa dopo l'inserimento dei documenti di identità e dei dati anagrafici sul sito [www.astepay.it](http://www.astepay.it) e il pagamento della cauzione.
- 10** Se il prezzo non è pagato l'oggetto viene posto a nuovo incanto, a spese e sotto la responsabilità dell'aggiudicatario inadempiente, qualora il bene rimane invenduto l'aggiudicatario dovrà corrispondere le provvigioni spettanti alla Casa d'Aste per la mancata vendita dell'oggetto già aggiudicato.
- 11** L'aggiudicatario deve ritirare gli oggetti acquistati nel luogo di vendita entro le 48 ore successive dell'esecuzione dell'asta, salvo diverso accordo con la Direzione; (eventuale preventivo per il trasporto, chiedere al personale)
- 13** I visitatori sono responsabili dei danni arrecati agli oggetti in mostra con pagamento del danno arrecato, secondo il prezzo indicato.
- 13** Per i beni soggetti a notifica, l'acquirente dovrà provvedere ai sensi di legge, e fornire tutte le documentazioni, prima dell'esportazione, di libera circolazione all'interno della comunità europea **"attestato di libera circolazione"** rilasciato dal Ministero dei Beni Culturali Italiano.
- 14** Le attribuzioni contenute nel presente catalogo, riflettono solo l'opinione dello staff Casa d'Aste Estense e non possono assumere valore peritale e dove viene indicato "a firma ...", "con scritta ...", "opera attribuibile a ....", "opera attribuibile o attribuita a..... mancante di expertise", la casa d'aste lascia libera interpretazione all'aggiudicatario sull'identificazione dell'autore, sono quindi escluse al riguardo, garanzie e responsabilità, da parte del Casa d'aste Estense o dei suoi collaboratori.
- 15** Nel caso in cui, successivamente all'aggiudicazione e al relativo pagamento, le Autorità predispongano il ritiro del bene, per motivazioni di qualsiasi natura, l'importo fatturato sarà restituito, senza nulla pretendere oltre il prezzo pagato.
- 16** In caso di controversia è competente il Foro di Mantova o Ferrara
- 17** Le presenti condizioni generali di vendita s'intendono automaticamente accettate e saranno vincolanti per tutti i partecipanti all'asta



**WWW.CASEDASTE.IT**

**NOTIZIARIO ON LINE**

**D'ASTE E ARTE**

**Estense Casa Aste**

**Ferrara** via del Lavoro 22 tel. 0532/56655 fax 0532/774331

**Mantova** via I. Nievo 8 tel. 0376/1888012 fax 0376/1888017

[estenseaste@gmail.com](mailto:estenseaste@gmail.com) [www.liveaste.it](http://www.liveaste.it) [www.estenseaste.it](http://www.estenseaste.it)